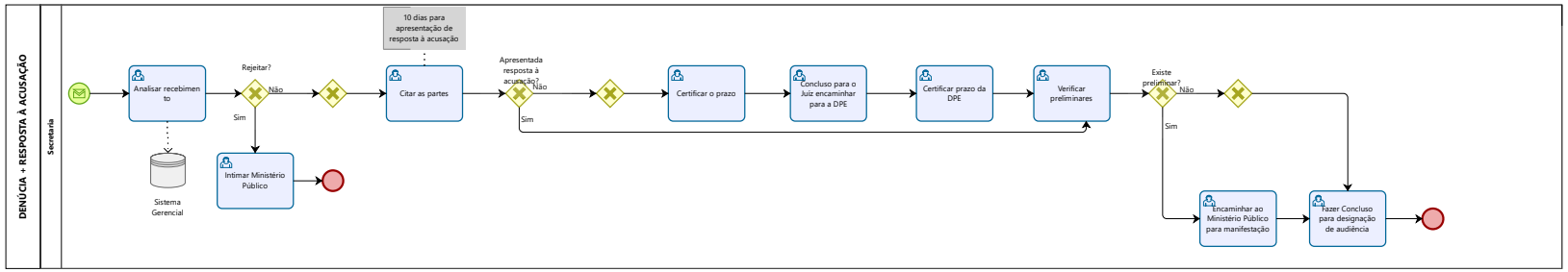
DENÚCIA + RESPOSTA À ACUSAÇÃO
Secretaria
Analisar recebimento
Rejeitar?
Não
Sim
Sistema Gerencial
Intimar Ministério Público
10 dias para apresentação de resposta à acusação
Citar as partes
Apresentada resposta à acusação?
Não
Sim
Certificar o prazo
Concluso para o Juiz encaminhar para a DPE
Certificar prazo da DPE
Verificar preliminares
Existe preliminar?
Não
Sim
Encaminhar ao Ministério Público para manifestação
Fazer Concluso para designação de audiência

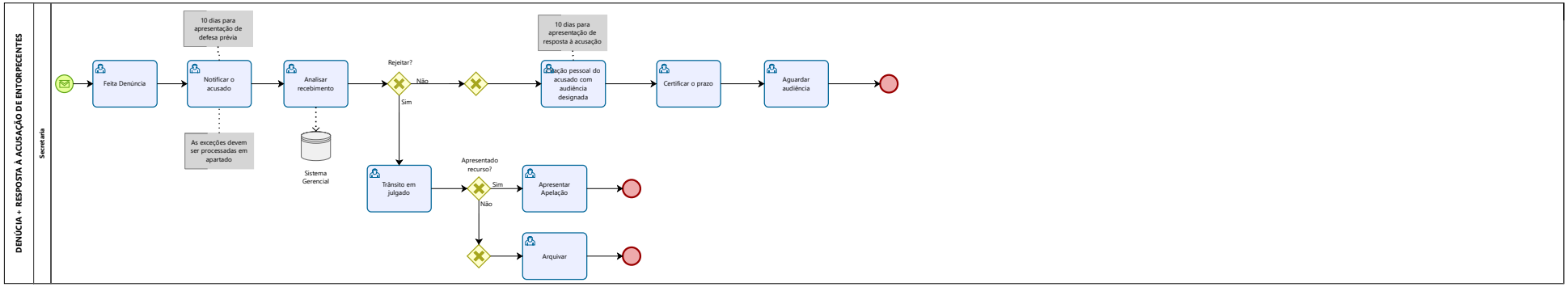
DENÚCIA + RESPOSTA À ACUSAÇÃO DE ENTORPECENTES
Secretaria
Feita Denúncia
10 dias para apresentação de defesa prévia
Notificar o acusado
As exceções devem ser processadas em apartado
Analisar recebimento
Sistema Gerencial
Rejeitar?
Não
Sim
Trânsito em julgado
Apresentado recurso?
Sim
Não
Apresentar Apelação
Arquivar
10 dias para apresentação de resposta à acusação
Citação pessoal do acusado com audiência designada
Certificar o prazo
Aguardar audiência

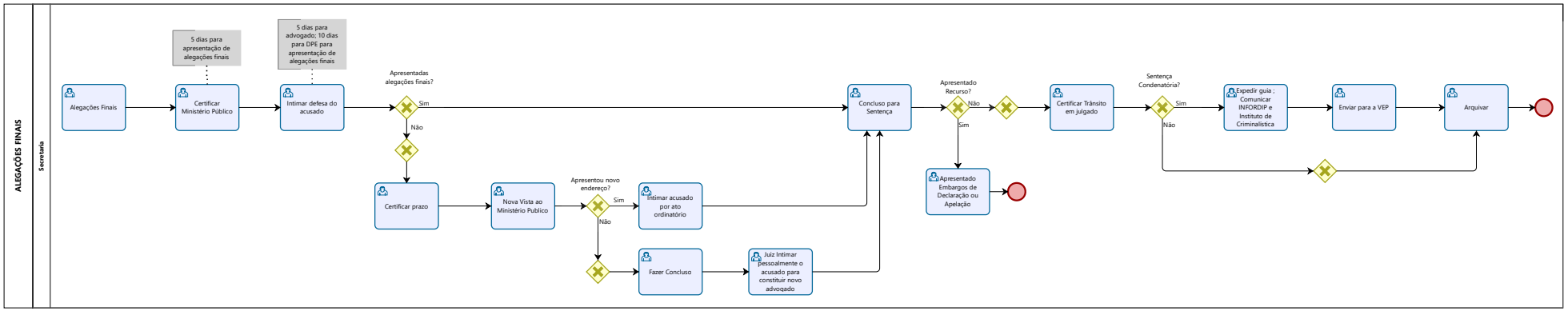
ALEGAÇÕES FINAIS
Secretaria
Alegações Finais
5 dias para apresentação de alegações finais
Certificar Ministério Público
5 dias para advogado; 10 dias para DPE para apresentação de alegações finais
Intimar defesa do acusado
Apresentadas alegações finais?
Sim
Não
Certificar prazo
Nova Vista ao Ministério Publico
Apresentou novo endereço?
Sim
Não
Intimar acusado por ato ordinatório
Fazer Concluso
Juiz Intimar pessoalmente o acusado para constituir novo advogado
Concluso para Sentença
Apresentado Recurso?
Não
Sim
Apresentado Embargos de Declaração ou Apelação
Certificar Trânsito em julgado
Sentença Condenatória?
Sim
Não
Expedir guia ; Comunicar INFORDIP e Instituto de Criminalística
Enviar para a VEP
Arquivar

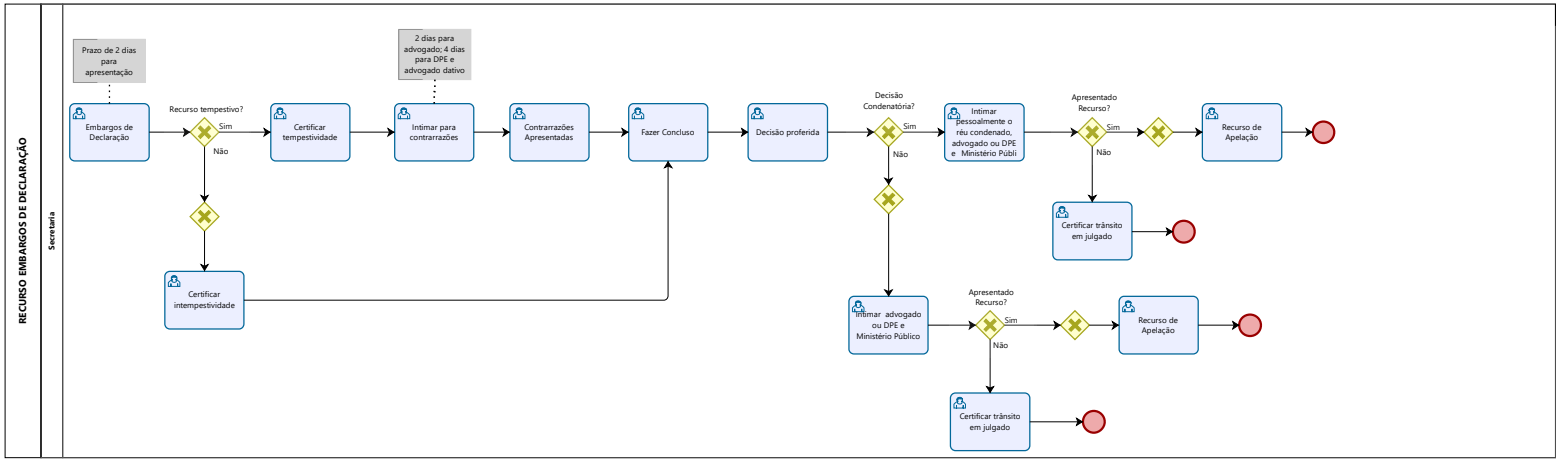
RECURSO EMBARGOS DE DECLARAÇÃO
Secretaria
Prazo de 2 dias para apresentação
Embargos de Declaração
Recurso tempestivo?
Sim
Não
Certificar tempestividade
Certificar intempestividade
2 dias para advogado; 4 dias para DPE e advogado dativo
Intimar para contrarrazões
Contrarrazões Apresentadas
Fazer Concluso
Decisão proferida
Decisão Condenatória?
Sim
Não
Intimar pessoalmente o réu condenado, advogado ou DPE e Ministério Públi
Intimar advogado ou DPE e Ministério Público
Apresentado Recurso?
Sim
Não
Recurso de Apelação
Certificar trânsito em julgado
Apresentado Recurso?
Sim
Não
Recurso de Apelação
Certificar trânsito em julgado

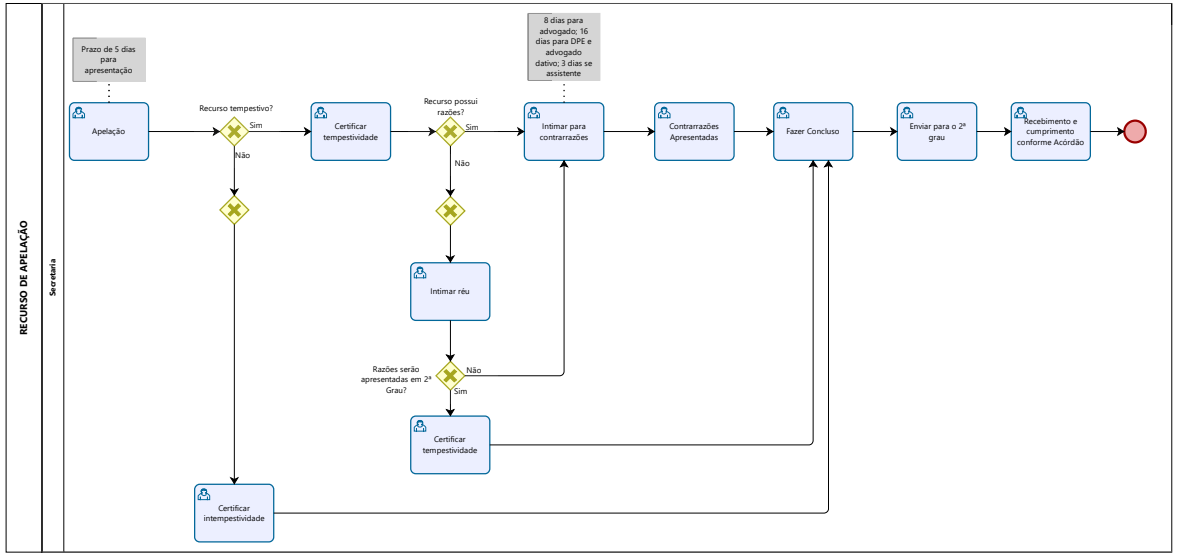
RECURSO DE APELAÇÃO
Secretaria
Prazo de 5 dias para apresentação
Apelação
Recurso tempestivo?
Sim
Não
Certificar tempestividade
Recurso possui razões?
Sim
Não
8 dias para advogado; 16 dias para DPE e advogado dativo; 3 dias se assistente
Intimar para contrarrazões
Contrarrazões Apresentadas
Fazer Concluso
Enviar para o 2º grau
Recebimento e cumprimento conforme Acórdão
Intimar réu
Razões serão apresentadas em 2ª Grau?
Não
Sim
Certificar tempestividade
Certificar intempestividade

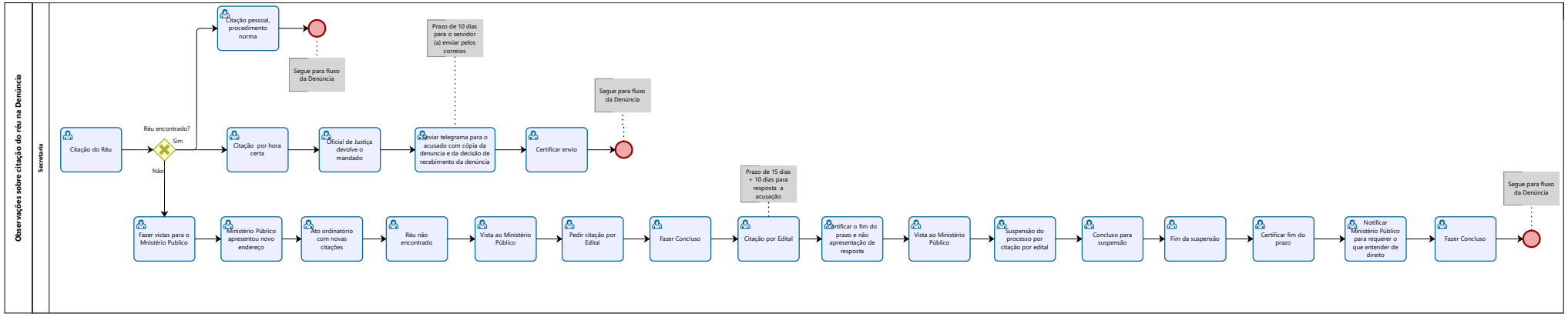
Observações sobre citação do réu na Denúncia
Secretaria
Citação pessoal, procedimento norma
Segue para fluxo da Denúncia
Prazo de 10 dias para o servidor (a) enviar pelos correios
Segue para fluxo da Denúncia
Citação do Réu
Réu encontrado?
Sim
Não
Citação por hora certa
Oficial de Justiça devolve o mandado
Enviar telegrama para o acusado com cópia da denuncia e da decisão de recebimento da denúncia
Certificar envio
Prazo de 15 dias + 10 dias para resposta a acusação
Segue para fluxo da Denúncia
Fazer vistas para o Ministério Publico
Ministério Público apresentou novo endereço
Ato ordinatório com novas citações
Réu não encontrado
Vista ao Ministério Público
Pedir citação por Edital
Fazer Concluso
Citação por Edital
Certificar o fim do prazo e não apresentação de resposta
Vista ao Ministério Público
Suspensão do processo por citação por edital
Concluso para suspensão
Fim da suspensão
Certificar fim do prazo
Notificar Ministério Público para requerer o que entender de direito
Fazer Concluso