



**UNIDADE DE MONITORAMENTO
CARCERÁRIO**

RELATÓRIO
ASSOCIAÇÃO DE PROTEÇÃO E
ASSISTÊNCIA AOS CONDENADOS – APAC
- JANEIRO 2017 -

PROGRAMA - APAC

1. DESCRIÇÃO SUMÁRIA

A UMF possui, dentre seus principais objetivos, o de articular¹ a criação e instalação de Associações de Proteção e Assistência aos Condenados (APAC's) em todo o Estado do Maranhão, sendo uma entidade civil de direito privado, com personalidade jurídica própria, operando como entidade auxiliar dos poderes Judiciário e Executivo, respectivamente, na execução penal e na administração do cumprimento das penas privativas de liberdade nos regimes fechado, semi-aberto e aberto.

De acordo com a lei nº. 9.551/2012, que criou a UMF, esta Coordenadoria tem por objetivo, em relação às APAC's, de

I. monitorar e fiscalizar o cumprimento da legislação penal e processual penal, e leis extravagantes, as recomendações e resoluções do Conselho Nacional de Justiça, do Tribunal de Justiça do Estado do Maranhão e da Corregedoria-Geral da Justiça, em relação à prisão provisória e definitiva, medida de segurança e de internação de adolescentes;

XV. articular a criação e instalação de Associações de Proteção e Assistência aos Condenados (APAC's) em todo o Estado do Maranhão.

2. CONCEITO

A APAC – Associação de Proteção e Assistência aos Condenados – é uma entidade civil de Direito Privado, com personalidade jurídica própria, dedicada à recuperação e reintegração social dos condenados a penas privativas de liberdade. O trabalho da APAC dispõe de um método de valorização humana, vinculada à evangelização, para oferecer ao condenado condições de se recuperar. Busca também, em uma perspectiva mais ampla, a proteção da sociedade, a promoção da justiça e o socorro às vítimas.

3. QUADRO EVOLUTIVO (janeiro 2016 – janeiro 2017)

Nº	APAC	jan/16	fev/16	mar/16	abr/16	mai/16	jun/16	jul/16	ago/16	set/16	out/16	nov/16	dez/16	jan/17
1	COROATÁ	25	25	22	19	21	21	27	28	22	21	21	21	0
2	IMPERATRIZ	26	23	21	18	18	20	20	20	22	29	30	32	29
3	PEDREIRAS	98	97	102	109	109	104	111	112	116	122	134	135	135
4	SÃO LUÍS	36	34	40	37	37	37	33	33	31	31	30	31	31
5	TIMON	20	20	17	19	19	26	28	34	39	36	44	43	43
6	VIANA	14	25	12	10	13	18	25	33	23	23	23	25	25
8	ITAPECURU-MIRIM					8	8	8	8	12	14	14	14	14
TOTAL		219	213	214	212	225	234	252	268	265	276	296	301	277

¹Metodologia: Procedimento 1 – Solicitação de informações para as APAC's através de ofício, através de e-mail e/ ou Sistema Digidoc. Procedimento 2 – Verificação de APAC's que possuem número de presos inferior ao limite imposto pelo convênio de criação.

4. COMPARATIVO GERAL

TOTAL DE RECUPERANDOS

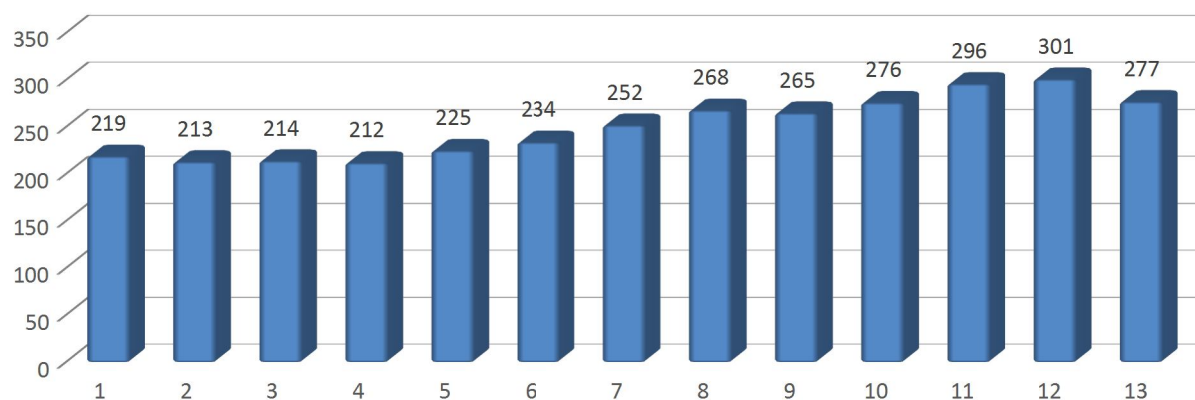

5. OCUPAÇÃO DAS APAC'S DO MARANHÃO

APAC	CAPACIDADE	OCUPAÇÃO	VAGAS	% DE OCUPAÇÃO
COROATÁ	39	0	39	0
IMPERATRIZ	80	29	51	36,25
PEDREIRAS	140	135	5	96,43
SÃO LUIS	39	31	8	79,49
TIMON	70	43	27	61,43
VIANA	25	25	0	100
ITAPECURU MIRIM	40	14	26	35

5.1 COMPARATIVO GERAL

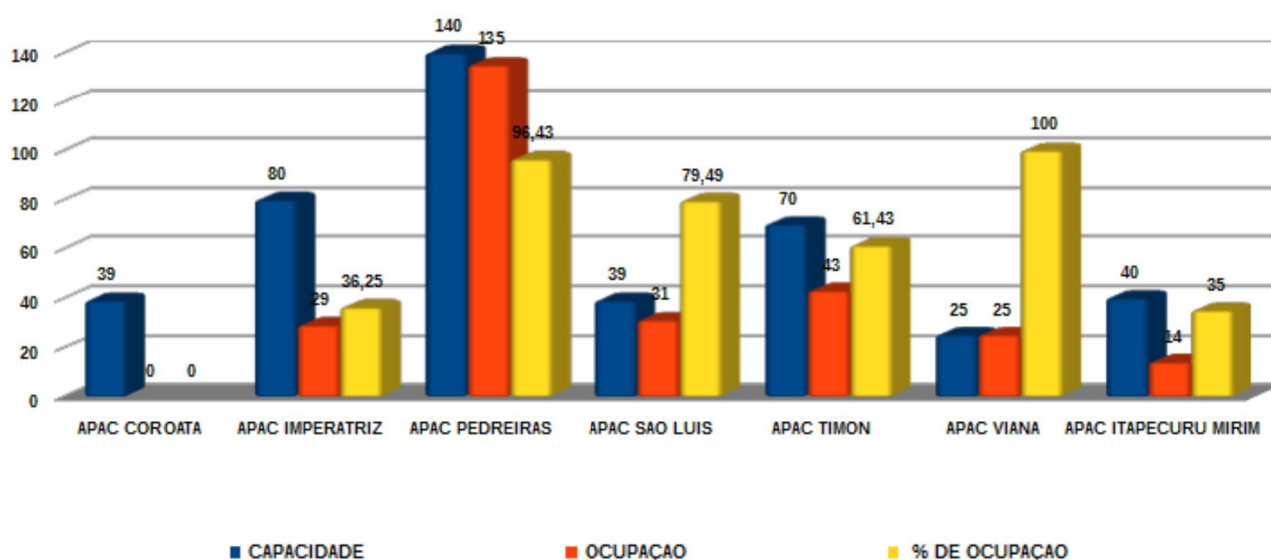

6. JUÍZES RESPONDENDO PELA ASSOCIAÇÃO DE PROTEÇÃO E ASSISTÊNCIA AOS CONDENADOS – APAC

1. APAC DE COROATÁ	1ª VARA	JUÍZA JOSANE ARAÚJO FARIAS BRAGA. jabragra@tjma.jus.br
2. APAC DE IMPERATRIZ	VEP DE IMPERATRIZ	JUIZ MARIO HENRIQUE MESQUITA REIS. marioreis@tjma.jus.br
3. APAC DE PEDREIRAS	2ª VARA	JUÍZA ANA GABRIELA COSTA EWERTON. agcosta@tjma.jus.br
4. APAC DE SÃO LUIS	1ª VEP DE SÃO LUIS	JUÍZA ANA MARIA ALMEIDA VIEIRA. amvieira@tjma.jus.br
5. APAC DE TIMON	3ª VARA CRIMINAL	JUIZ JOSÉ ELISMAR MARQUES. elismar@tjma.jus.br
6. APAC DE VIANA	1ª VARA	JUÍZA ODETE MARIA PESSOA MOTA TROVÃO. ompmota@tjma.jus.br
7. APAC DE ITAPECURU MIRIM	2ª VARA	JUÍZA MIRELLA CÉZAR FREITAS. mcfreitas@tjma.jus.br

7. SECRETARIA DE ESTADO DE ADMINISTRAÇÃO PENITENCIÁRIA - SUPERVISÃO APAC

SUPERVISÃO DA METODOLOGIA APAC E COGESTÃO – RAYANNA CHAVES ARAÚJO Contato: 9 9112-5940 e-mail: apac@seap.ma.gov.br		
PROFISSIONAIS QUE COMPÕEM A EQUIPE DESTA SUPERVISÃO		
NOME	FONE	E-MAIL
RAYANNA CHAVES ARAÚJO	(098)9 9963-2062	rayanna25@yahoo.com.br
AMILTON SANTOS OLIVEIRA	(098)9 9135-6759	oamilton@ibest.com.br
MARTHA ISABEL GOMES DE MOURA PINTO	(098)9 9602-8080	marthapinto@terra.com.br
ROSIMEYRE DE ALMEIDA PEREIRA	(098)9 8891-8830	rosemeyrepereira10@gmail.com
FBAC – FRATERNIDADE BRASILEIRA DE ASSISTÊNCIA AOS CONDENADOS		
MARCELO MOUTINHO	(037)9 9955-5434	whatsapp
	(098)9 9212-9947	funcional

8. SITUAÇÃO INDIVIDUAL DAS APAC'S

8.1 APAC DE COROATÁ

DIRETORIA					CONTATOS
PRESIDENTE	DR. JOSÉ CARNEIRO DA SILVA				(99) 3641-0026
VICE-PRESIDENTE	CARLINDO PEREIRA CARNEIRO				***
TESOUREIRO	MARIA ANTONIA CARDOSO				***
ENDEREÇO					
AV. CENTRAL SN, BAIRRO TRIZIDELA, CEP: 65415-00 – COROATÁ/MA					
QUANTITATIVO DE VAGAS					
VAGAS	FECHADO	SEMIABERTO	ABERTO	DOMICILIAR	TOTAL
39	***	***	***	***	00

OBS: A Apac de Coroatá está passando por um processo de intervenção o por meio de Ação Civil Pública. Todos os recuperandos do regime fechado foram transferidos para APAC de Pedreiras e os recuperandos do regime semiaberto foram beneficiados com prisão domiciliar.

8.2 APAC DE IMPERATRIZ

DIRETORIA					CONTATOS
PRESIDENTE	MARIA DE FATIMA ANTUNES RANGEL COELHO				(99) 99228-2180
VICE-PRESIDENTE	JOSÉ VIEIRA LIMA JUNIOR				(99) 98149-9435
TESOUREIRO	MARIA AUXILIADORA DE OLIVEIRA				(99) 98811-6043
ENDEREÇO					
RUA SIMPLICIO MOREIRA, Nº 1083, SALA 06, CENTRO					
QUANTITATIVO DE VAGAS					
VAGAS	FECHADO	SEMIABERTO	ABERTO	DOMICILIAR	TOTAL
80	10	19	***	***	29

a) Gráfico Vagas x Recuperando

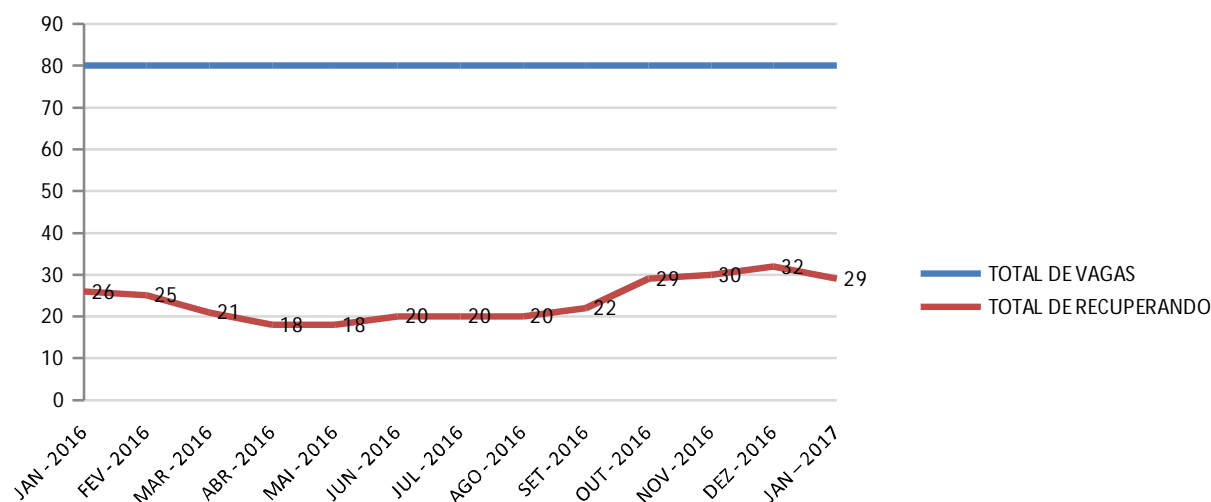

b) Outras informações.

* Capacidade: 80 recuperando

* Termo de Convênio Nº 10/2016 – Secretaria de Estado de Administração Penitenciária – SEAP

* Partes: Secretária de Estado de Administração Penitenciária e a Associação de Proteção e Assistência aos Condenados – APAC / Imperatriz – MA

* Movimentação carcerária: dois recuperandos foram admitidos no mês de dezembro de 2016

c) Pedidos de transferência.

* sem informações

d) Imagens.

FOTOS – APAC DE IMPERATRIZ



Recuperando da APAC em Oficina de Laborterapia

8.3 APAC DE PEDREIRAS

DIRETORIA				CONTATOS	
PRESIDENTE	ENOQUE DE SÁ BARRETO FILHO			(99) 3642-7334/98849-8746	
VICE-PRESIDENTE	YURI CAVALCANTE			***	
TESOUREIRO	AROLDI DIAS			***	
ENDEREÇO					
ROD. MA 122, KM 26, POVOADO BARRIGUDA DO INSONO, CEP: 65725-000 PEDREIRAS-MA					
QUANTITATIVO DE VAGAS					
VAGAS	FECHADO	SEMIABERTO	ABERTO	DOMICILIAR	TOTAL
140	51	45	33	6	135

a) Gráfico Vagas x Recuperando.

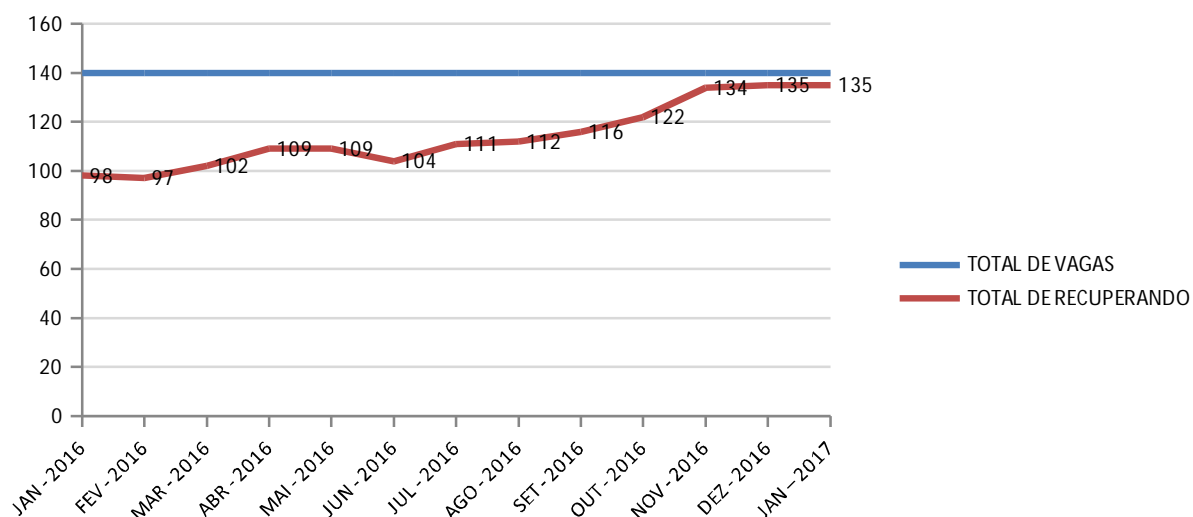

b) Outras informações.

* Capacidade: 140 recuperando

* Termo de Convênio: Convênio nº 012/2015 - Secretaria de Estado de Administração Penitenciária – SEAP.

* Partes: Secretária de Estado de Administração Penitenciária e a Associação de Proteção e Assistência aos Condenados – APAC / Pedreiras – MA.

* Movimentação carcerária: não houve.

c) Pedidos de transferência.

* Sem informações

d) Imagens.

FOTOS – APAC DE PEDREIRAS



Apac de Pedreira registra retorno de 100% dos recuperando beneficiados com saída temporária do Dia das Crianças e recuperando planta hortas na APAC de Pedreiras

8.4 APAC DE SÃO LUIS

DIRETORIA				CONTATOS	
PRESIDENTE		GERSON LELIS COSTA		(98) 98883-8245	
VICE-PRESIDENTE		ERIVELTON LAGO		(98) 99971-8271	
TESOUREIRO		WILAME COSTA		(98) 99608-9594	
ENDEREÇO					
RUA MERCÊS Nº 1055, POVOADO MERCÊS, PAÇO DO LUMIAR					
QUANTITATIVO DE VAGAS					
VAGAS	FECHADO	SEMIABERTO	ABERTO	DOMICILIAR	TOTAL
39	21	8		2	31

a) Gráfico Vagas x Recuperando.

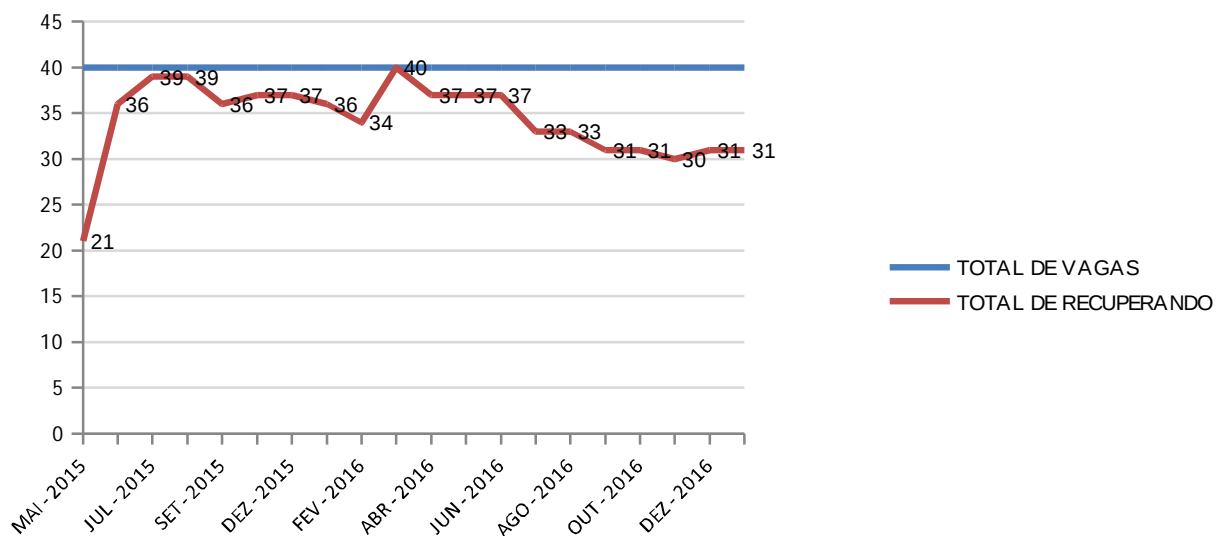

b) Outras informações.

*Capacidade: 40 recuperando

*Termo de Convênio nº 06/2015 – Secretaria de Estado de Administração Penitenciária – SEAP

*Partes: Secretária de Estado de Administração Penitenciária e a Associação de Proteção e Assistência aos Condenados – APAC/São Luís - MA

*Movimentação carcerária: três recuperandos mudaram de regime.

c) Pedidos de transferências.

* sem informações

d) Imagens.

FOTOS – APAC DE SÃO LUIS



Confraternização de final de ano entre os funcionários e os recuperandos

8.5 APAC DE TIMON

DIRETORIA		CONTATOS				
PRESIDENTE	MARIA DO SOCORRO SILVA MACHADO	(86) 98844-3313				
VICE-PRESIDENTE	LUIZA PEREIRA SANTIAGO COSTA	(86) 98869-3706				
TESOUREIRO(A)	TANIA MARIA CARVALHO	(86) 98800-7811				
ENDEREÇO						
RUA ELIZETE DE OLIVEIRA FARIAS, SN, PARQUE PIAUÍ, CEP: 65631-230 TIMON/MA						
QUANTITATIVO DE VAGAS						
VAGAS	FECHADO	SEMIABERTO	Semiaberto c/trabalho ext.	ABERTO	DOMICILIAR	TOTAL
70	24	19	***	***	***	43

a) Gráfico Vagas x Recuperando.

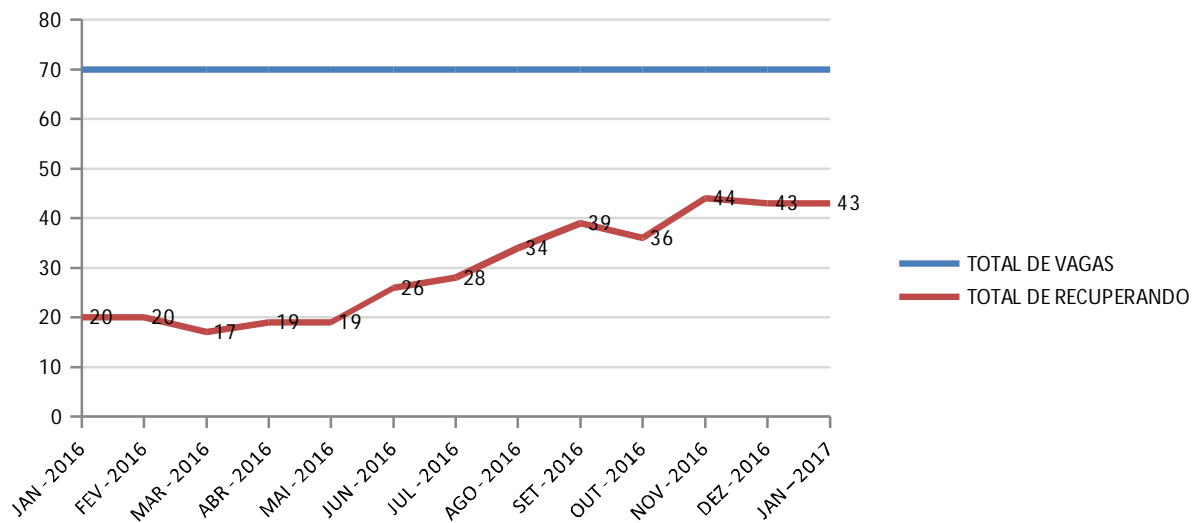

b) Outras informações.

* Capacidade: 70 recuperando

* Termo de Convênio Nº 11/2015 – Secretaria de Estado de Administração Penitenciária – SEAP

* Partes: Secretária de Estado de Administração Penitenciária e a Associação de Proteção e Assistência aos Condenados – APAC/Timon – MA.

* Movimentação carcerária: não houve movimentação carcerária

c) Pedidos de transferência.

*sem informações

d) Imagens.

FOTOS – APAC DE TIMON



Visita comitiva da Secretaria de Estado da Administração Penitenciária PI-SEJUS e Fazenda da PAZ e Participação da comunidade de-alunos do Curso de refrigeração do SENAI (aula prática na APAC)

8.6 APAC DE VIANA

DIRETORIA				CONTATOS	
PRESIDENTE		MARIA CRISTINA RODRIGUEZ		(98)3351-0893/98742-2975	
VICE-PRESIDENTE		***		***	
TESOUREIRO(A)		***		***	
ENDEREÇO					
RUA CELSO MAGALHÃES, Nº 497, CENTRO, CEP: 65215-000 VIANA/MA					
QUANTITATIVO DE VAGAS					
VAGAS	FECHADO	SEMIABERTO	ABERTO	DOMICILIAR	TOTAL
25	8	17	***	***	25

a) Gráfico Vagas x Recuperando.

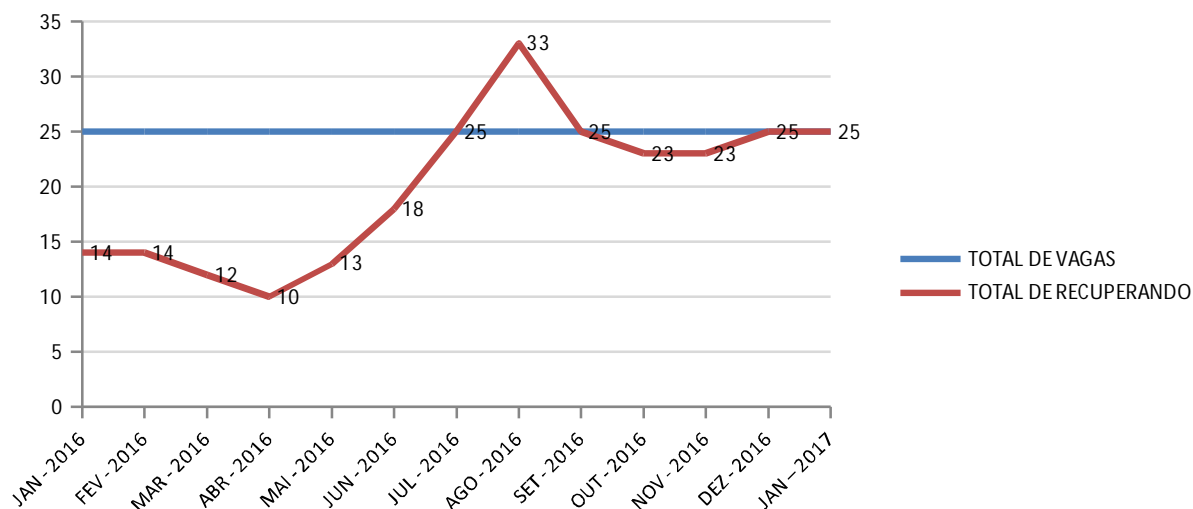

b) Outras informações.

* Capacidade: 25 recuperando

* Termo de Convênio Nº 01/2015 – Secretaria de Estado de Administração Penitenciária – SEAP

* Partes: Secretária de Estado de Administração Penitenciária e a Associação de Proteção e Assistência aos Condenados – APAC / Viana – MA

* Movimentação carcerária: um recuperando foi beneficiado com progressão de regime, conforme decisão proferida pelo Dr. Celso Serafim Junior – Juiz Titular de Matinha – Respondendo pela comarca de Viana, dois recuperandos foram transferido para UPR-Viana e um recuperando admitido na Apac.

c) Pedidos de transferência.

* Sem informações

d) Imagens.

FOTOS – APAC DE VIANA



8.7 APAC DE ITAPECURU-MIRIM

DIRETORIA				CONTATOS	
PRESIDENTE		MIECIO BEZERRA		(98) 99105-3678	
VICE-PRESIDENTE		***		***	
TESOUREIRO(A)		***		***	
ENDEREÇO					
BR 222, KM 12, BAIRRO DER ITAPECURU-MIRIM/MA, CEP 65.485-000					
QUANTITATIVO DE VAGAS					
VAGAS	FECHADO	SEMIABERTO	ABERTO	DOMICILIAR	TOTAL
39	11	3	***	***	14

a) Gráfico Vagas x Recuperando.

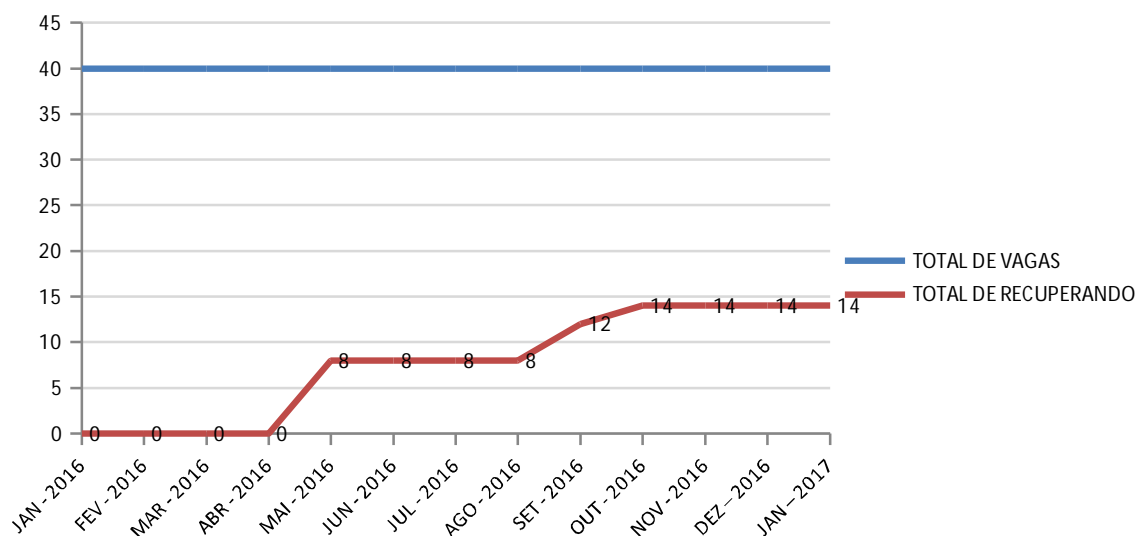

b) Outras informações.

- * Capacidade: 39 recuperando
- * Termo de Convênio N° 09/2015 – Secretaria de Estado de Administração Penitenciária – SEAP
- * Partes: Secretária de Estado de Administração Penitenciária e a Associação de Proteção e Assistência aos Condenados – APAC / Itapecuru-Mirim – MA
- * Movimentação carcerária: não houve movimentação carcerária

c) Pedidos de transferência.

* sem informações

d) Imagens.

FOTOS – APAC DE ITAPECURU-MIRIM



Solenidade de inauguração da APAC de Itapecuru Mirim

8.8 APAC DE BACABAL – EM PROCESSO DE IMPLANTAÇÃO

DIRETORIA					CONTATOS
PRESIDENTE	***				***
VICE-PRESIDENTE	***				***
TESOUREIRO	***				***
ENDEREÇO					

QUANTITATIVO DE VAGAS					
VAGAS	FECHADO	SEMIABERTO	ABERTO	DOMICILIAR	TOTAL

8.9 APAC DE BALSAS – EM PROCESSO DE IMPLANTAÇÃO

DIRETORIA					CONTATOS
PRESIDENTE	***				***
VICE-PRESIDENTE	***				***
TESOUREIRO	***				***
ENDEREÇO					

QUANTITATIVO DE VAGAS					
VAGAS	FECHADO	SEMIABERTO	ABERTO	DOMICILIAR	TOTAL

