



**UNIDADE DE MONITORAMENTO
CARCERÁRIO**

RELATÓRIO

**ASSOCIAÇÃO DE PROTEÇÃO E
ASSISTÊNCIA AOS CONDENADOS – APAC**

- FEVEREIRO 2017 -

PROGRAMA - APAC

1. DESCRIÇÃO SUMÁRIA

A UMF possui, dentre seus principais objetivos, o de articular¹ a criação e instalação de Associações de Proteção e Assistência aos Condenados (APAC's) em todo o Estado do Maranhão, sendo uma entidade civil de direito privado, com personalidade jurídica própria, operando como entidade auxiliar dos poderes Judiciário e Executivo, respectivamente, na execução penal e na administração do cumprimento das penas privativas de liberdade nos regimes fechado, semi-aberto e aberto.

De acordo com a lei nº. 9.551/2012, que criou a UMF, esta Coordenadoria tem por objetivo, em relação às APAC's, de

I. monitorar e fiscalizar o cumprimento da legislação penal e processual penal, e leis extravagantes, as recomendações e resoluções do Conselho Nacional de Justiça, do Tribunal de Justiça do Estado do Maranhão e da Corregedoria-Geral da Justiça, em relação à prisão provisória e definitiva, medida de segurança e de internação de adolescentes;

XV. articular a criação e instalação de Associações de Proteção e Assistência aos Condenados (APAC's) em todo o Estado do Maranhão.

2. CONCEITO

A APAC – Associação de Proteção e Assistência aos Condenados – é uma entidade civil de Direito Privado, com personalidade jurídica própria, dedicada à recuperação e reintegração social dos condenados a penas privativas de liberdade. O trabalho da APAC dispõe de um método de valorização humana, vinculada à evangelização, para oferecer ao condenado condições de se recuperar. Busca também, em uma perspectiva mais ampla, a proteção da sociedade, a promoção da justiça e o socorro às vítimas.

3. QUADRO EVOLUTIVO (fevereiro 2016 – fevereiro 2017)

Nº	APAC	fev/16	mar/16	abr/16	mai/16	jun/16	jul/16	ago/16	set/16	out/16	nov/16	dez/16	jan/17	fev/17
1	COROATÁ	25	22	19	21	21	27	28	22	21	21	21	0	0
2	IMPERATRIZ	23	21	18	18	20	20	20	22	29	30	32	29	30
3	PEDREIRAS	97	102	109	109	104	111	112	116	122	134	135	135	135
4	SÃO LUIS	34	40	37	37	37	33	33	31	31	30	31	31	30
5	TIMON	20	17	19	19	26	28	34	39	36	44	43	43	43
6	VIANA	25	12	10	13	18	25	33	23	23	23	25	25	25
8	ITAPECURU MIRIM				8	8	8	8	12	14	14	14	14	16
TOTAL		213	214	212	225	234	252	268	265	276	296	301	277	279

¹Metodologia: Procedimento 1 – Solicitação de informações para as APAC's através de ofício, através de e-mail e/ ou Sistema Digidoc. Procedimento 2 – Verificação de APAC's que possuem número de presos inferior ao limite imposto pelo convênio de criação.

4. COMPARATIVO GERAL

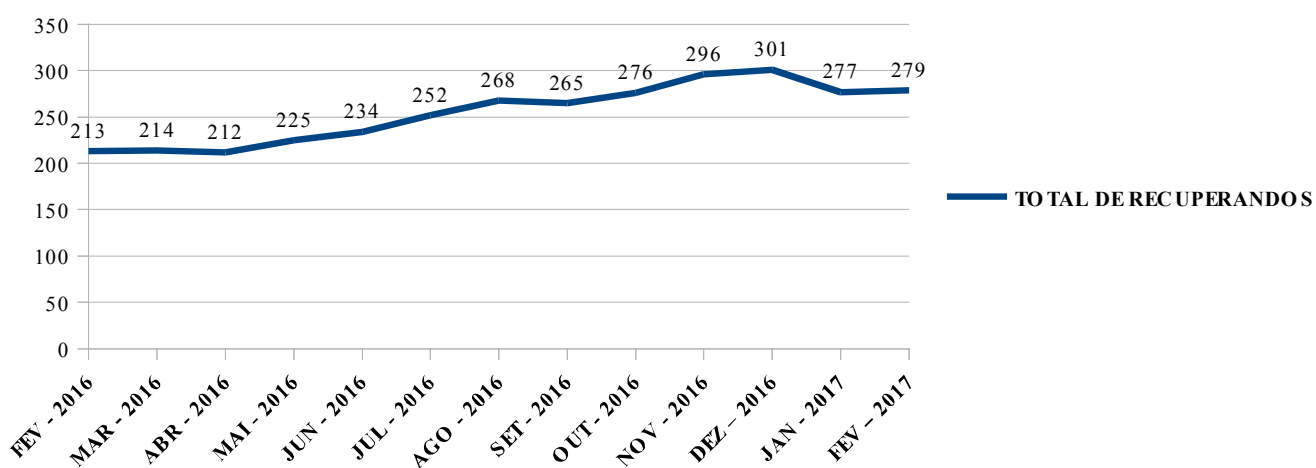

5. PERCENTUAL (%) DE OCUPAÇÃO DAS APAC'S DO MARANHÃO

APAC	CAPACIDADE	OCUPAÇÃO	VAGAS	% de Ocupação
IMPERATRIZ	80	30	50	37,5
PEDREIRAS	140	135	5	96,43
SÃO LUIS	39	30	9	76,92
TIMON	70	43	27	61,43
VIANA	25	25	0	100
ITAPECURU MIRIM	40	16	24	40

5.1 COMPARATIVO GERAL

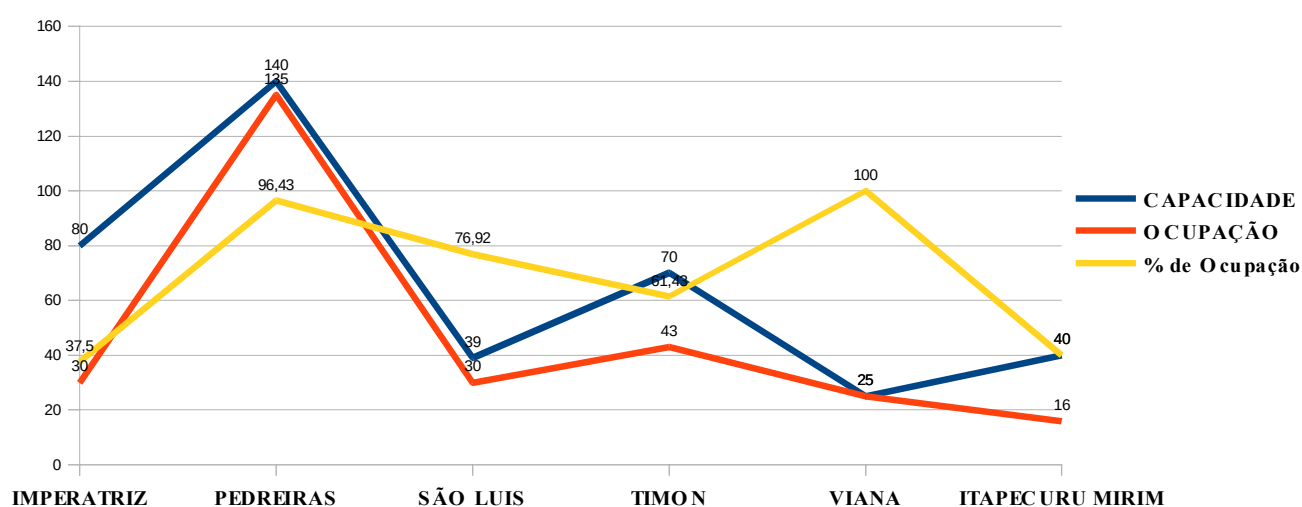

6. JUÍZES RESPONDENDO PELA ASSOCIAÇÃO DE PROTEÇÃO E ASSISTÊNCIA AOS CONDENADOS – APAC

1. APAC DE IMPERATRIZ	VEP DE IMPERATRIZ	JUIZ MARIO HENRIQUE MESQUITA REIS. marioreis@tjma.jus.br
2. APAC DE PEDREIRAS	2ª VARA	JUÍZA ANA GABRIELA COSTA EWERTON. agcosta@tjma.jus.br
3. APAC DE SÃO LUIS	1ª VEP DE SÃO LUIS	JUÍZA ANA MARIA ALMEIDA VIEIRA. amvieira@tjma.jus.br
4. APAC DE TIMON	3ª VARA CRIMINAL	JUIZ JOSÉ ELISMAR MARQUES. elismar@tjma.jus.br
5. APAC DE VIANA	1ª VARA	JUÍZA ODETE MARIA PESSOA MOTA TROVÃO. ompmota@tjma.jus.br
6. APAC DE ITAPECURU MIRIM	2ª VARA	JUÍZA MIRELLA CÉZAR FREITAS. mcfreitas@tjma.jus.br

7. SECRETARIA DE ESTADO DE ADMINISTRAÇÃO PENITENCIÁRIA - SUPERVISÃO APAC

SUPERVISÃO DA METODOLOGIA APAC E COGESTÃO – RAYANNA CHAVES ARAÚJO Contato: 9 9112-5940 e-mail: apac@seap.ma.gov.br		
PROFISSIONAIS QUE COMPÕEM A EQUIPE DESTA SUPERVISÃO		
NOME	FONE	E-MAIL
RAYANNA CHAVES ARAÚJO	(098)9 9963-2062	rayanna25@yahoo.com.br
AMILTON SANTOS OLIVEIRA	(098)9 9135-6759	oamilton@ibest.com.br
MARTHA ISABEL GOMES DE MOURA PINTO	(098)9 9602-8080	marthapinto@terra.com.br
ROSIMEYRE DE ALMEIDA PEREIRA	(098)9 8891-8830	rosemeyrepereira10@gmail.com
FBAC – FRATERNIDADE BRASILEIRA DE ASSISTÊNCIA AOS CONDENADOS		
MARCELO MOUTINHO	(037)9 9955-5434	whatsapp
	(098)9 9212-9947	funcional

8. SITUAÇÃO INDIVIDUAL DAS APAC'S

8.1 APAC DE COROATÁ

DIRETORIA					CONTATOS
PRESIDENTE	DRº. JOSÉ CARNEIRO DA SILVA				(99) 3641-0026
VICE-PRESIDENTE	CARLINDO PEREIRA CARNEIRO				***
TESOUREIRO	MARIA ANTONIA CARDOSO				***
ENDEREÇO					
AV. CENTRAL SN, BAIRRO TRIZIDELA, CEP: 65415-00 – COROATÁ/MA					
QUANTITATIVO DE VAGAS					
VAGAS	FECHADO	SEMIABERTO	ABERTO	DOMICILIAR	TOTAL
39	***	***	***	***	00

OBS: A Apac de Coroatá está passando por um processo de intervenção o por meio de Ação Civil Pública. Todos os recuperandos do regime fechado foram transferidos para APAC de Pedreiras e os recuperandos do regime semiaberto foram beneficiados com prisão domiciliar.

8.2 APAC DE IMPERATRIZ

DIRETORIA		CONTATOS			
PRESIDENTE	MARIA DE FATIMA ANTUNES RANGEL COELHO	(99) 99228-2180			
VICE-PRESIDENTE	JOSÉ VIEIRA LIMA JUNIOR	(99) 98149-9435			
TESOUREIRO	MARIA AUXILIADORA DE OLIVEIRA	(99) 98811-6043			
ENDEREÇO					
RUA SIMPLICIO MOREIRA, Nº 1083, SALA 06, CENTRO					
QUANTITATIVO DE VAGAS					
VAGAS	FECHADO	SEMIABERTO	ABERTO	DOMICILIAR	TOTAL
80	10	20	***	***	30

a) Gráfico Vagas x Recuperando

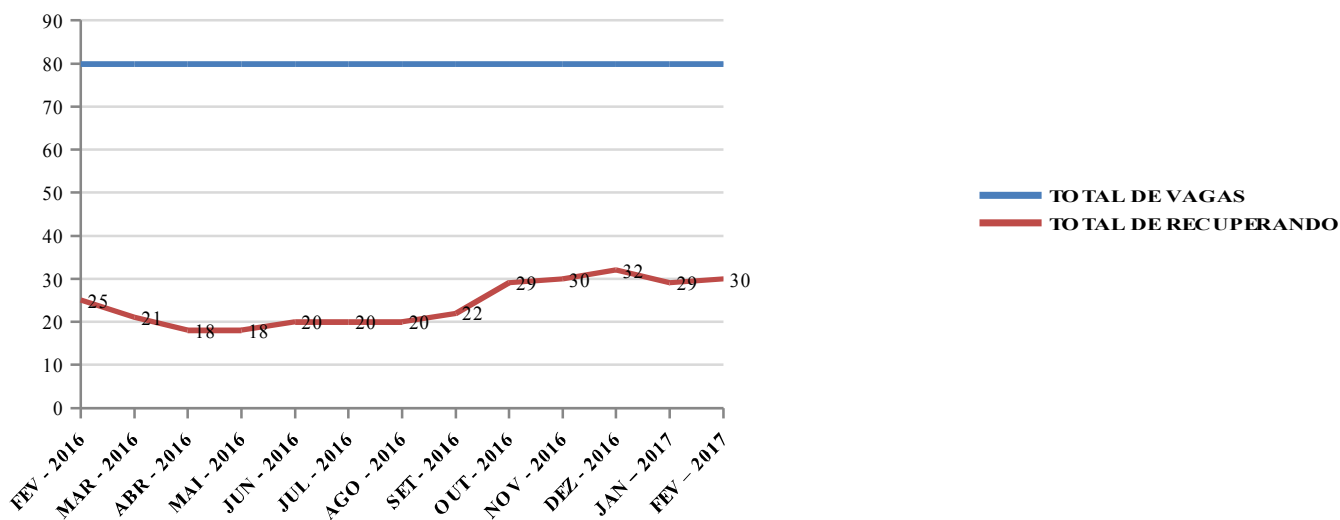

b) Outras informações.

* Termo de Convênio Nº 10/2016 – Secretaria de Estado de Administração Penitenciária – SEAP

* Partes: Secretária de Estado de Administração Penitenciária e a Associação de Proteção e Assistência aos Condenados – APAC / Imperatriz – MA

* Movimentação carcerária: dois recuperandos foram admitidos no mês de dezembro de 2016

c) Pedidos de transferência.

FOTOS – APAC DE IMPERATRIZ



8.3 APAC DE PEDREIRAS

DIRETORIA				CONTATOS	
PRESIDENTE		ENOQUE DE SÁ BARRETO FILHO		(99) 3642-7334/98849-8746	
VICE-PRESIDENTE		YURI CAVALCANTE		***	
TESOUREIRO		AROLDO DIAS		***	
ENDEREÇO					
ROD. MA 122, KM 26, POVOADO BARRIGUDA DO INSONO, CEP: 65725-000 PEDREIRAS-MA					
QUANTITATIVO DE VAGAS					
VAGAS	FECHADO	SEMIABERTO	ABERTO	DOMICILIAR	TOTAL
140	51	45	33	6	135

a) Gráfico Vagas x Recuperando.

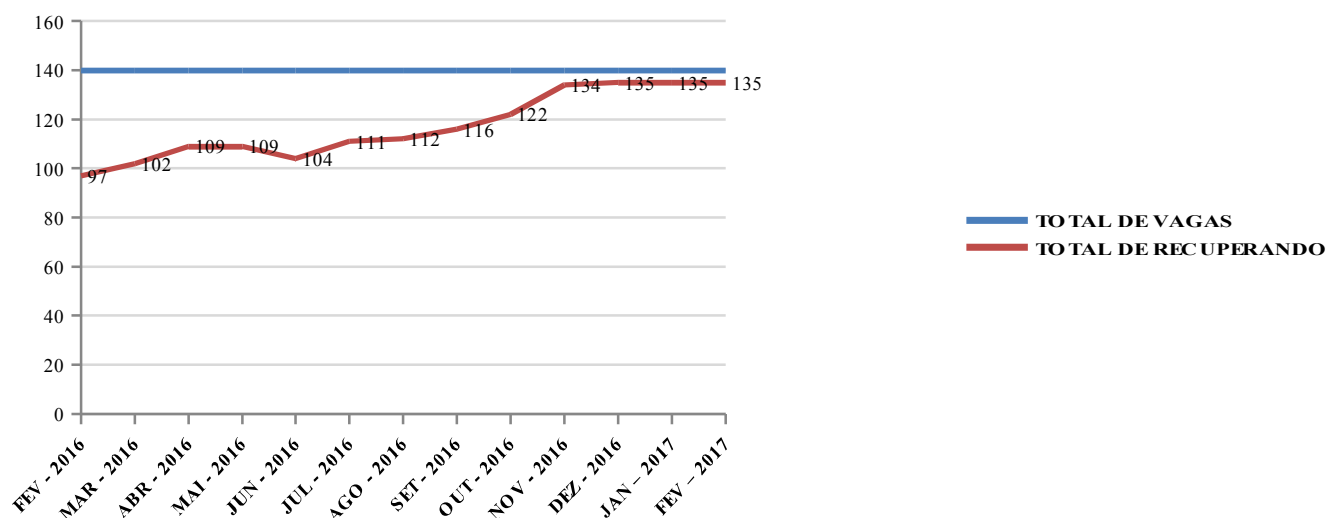

b) Outras informações.

* Termo de Convênio: Convênio nº 012/2015 - Secretaria de Estado de Administração Penitenciária – SEAP.

* Partes: Secretária de Estado de Administração Penitenciária e a Associação de Proteção e Assistência aos Condenados – APAC / Pedreiras – MA.

* Movimentação carcerária: 01 admissão na Apac.

c) Pedidos de transferência

FOTOS – APAC DE PEDREIRAS



Apac de Pedreira registra retorno de 100% dos recuperando beneficiados com saída temporária do Dia das Crianças e recuperando planta hortas na APAC de Pedreiras

8.4 APAC DE SÃO LUIS

DIRETORIA				CONTATOS	
PRESIDENTE		GERSON LELIS COSTA		(98) 98883-8245	
VICE-PRESIDENTE		ERIVELTON LAGO		(98) 99971-8271	
TESOUREIRO		WILAME COSTA		(98) 99608-9594	
ENDEREÇO					
RUA MERCÊS Nº 1055, POVOADO MERCÊS, PAÇO DO LUMIAR					
QUANTITATIVO DE VAGAS					
VAGAS	FECHADO	SEMIABERTO	ABERTO	DOMICILIAR	TOTAL
39	20	9	***	1	30

a) Gráfico Vagas x Recuperando.

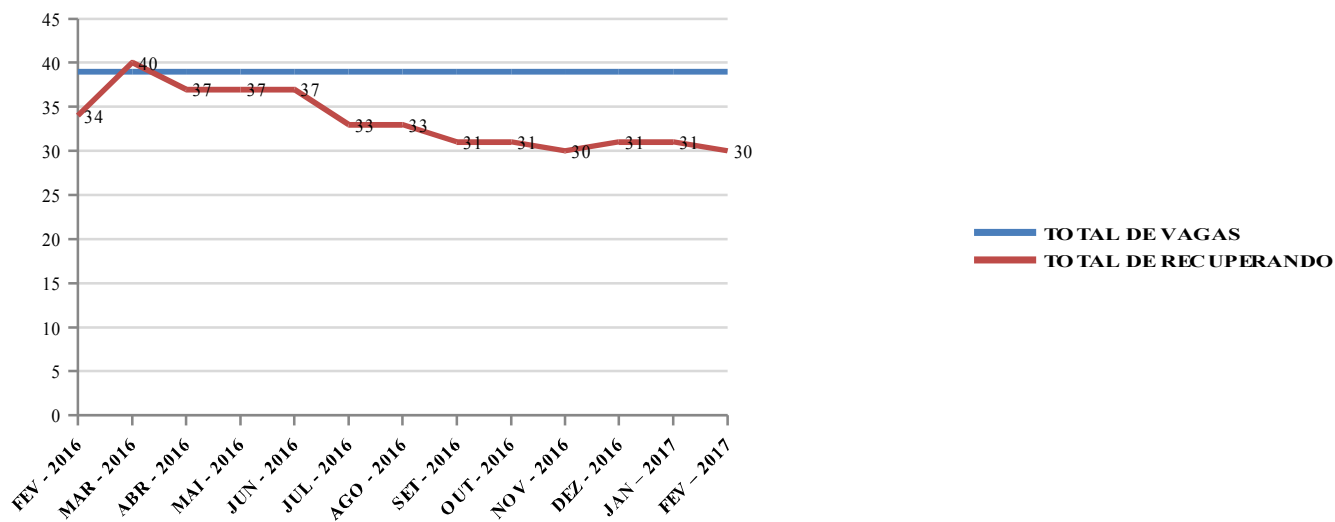

b) Outras informações.

*Termo de Convênio nº 06/2015 – Secretaria de Estado de Administração Penitenciária – SEAP

*Partes: Secretária de Estado de Administração Penitenciária e a Associação de Proteção e Assistência aos Condenados – APAC/São Luís-MA

*Movimentação carcerária: três recuperandos mudaram de regime.

c) Pedidos de transferências.

FOTOS – APAC DE SÃO LUIS



Confraternização de final de ano entre os funcionários e os recuperandos

8.5 APAC DE TIMON

DIRETORIA				CONTATOS		
PRESIDENTE	MARIA DO SOCORRO SILVA MACHADO			(86) 98844-3313		
VICE-PRESIDENTE	LUIZA PEREIRA SANTIAGO COSTA			(86) 98869-3706		
TESOUREIRO(A)	TANIA MARIA CARVALHO			(86) 98800-7811		
ENDEREÇO						
RUA ELIZETE DE OLIVEIRA FARIAS, SN, PARQUE PIAUÍ, CEP: 65631-230 TIMON/MA						
QUANTITATIVO DE VAGAS						
VAGAS	FECHADO	SEMIABERTO	Semiaberto c/trabalho ext.	ABERTO	DOMICILIAR	TOTAL
70	25	18	***	***	***	43

a) Gráfico Vagas x Recuperando.

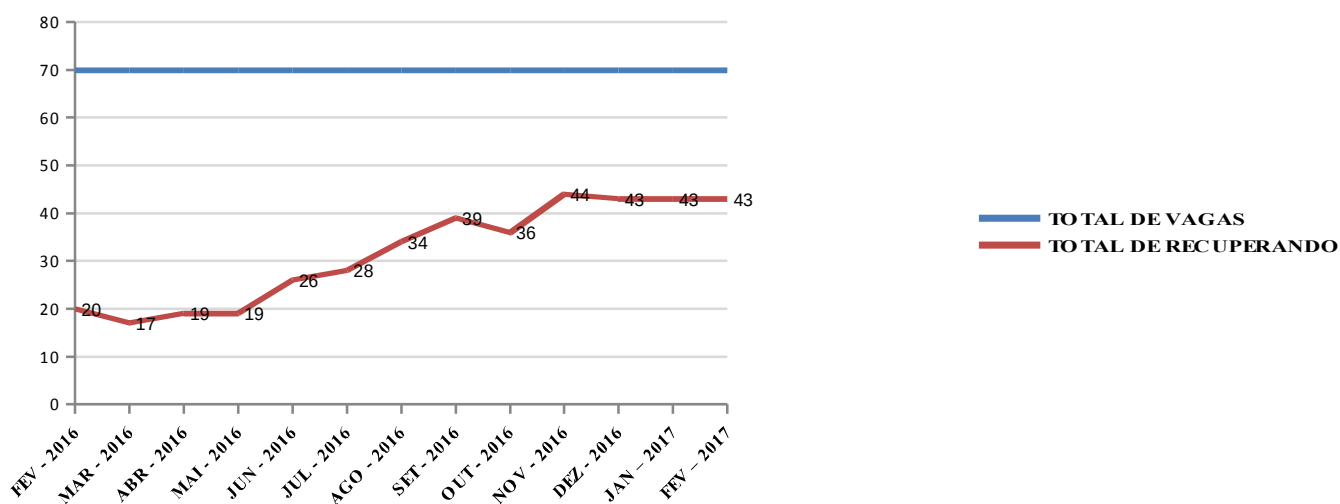

b) Outras informações.

* Termo de Convênio Nº 11/2015 – Secretaria de Estado de Administração Penitenciária – SEAP

* Partes: Secretária de Estado de Administração Penitenciária e a Associação de Proteção e Assistência aos Condenados – APAC/Timon – MA.

* Movimentação carcerária: não houve movimentação carcerária

c) Pedidos de transferência.

FOTOS – APAC DE TIMON



Visita comitiva da Secretaria de Estado da Administração Penitenciária PI-SEJUS e Fazenda da PAZ e Participação da comunidade de-alunos do Curso de refrigeração do SENAI (aula prática na APAC)

8.6 APAC DE VIANA

DIRETORIA				CONTATOS	
PRESIDENTE		MARIA CRISTINA RODRIGUEZ		(98)3351-0893/98742-2975	
VICE-PRESIDENTE		***		***	
TESOUREIRO(A)		***		***	
ENDEREÇO					
RUA CELSO MAGALHÃES, Nº 497, CENTRO, CEP: 65215-000 VIANA/MA					
QUANTITATIVO DE VAGAS					
VAGAS	FECHADO	SEMIABERTO	ABERTO	DOMICILIAR	TOTAL
25	10	15	***	***	25

a) Gráfico Vagas x Recuperando.

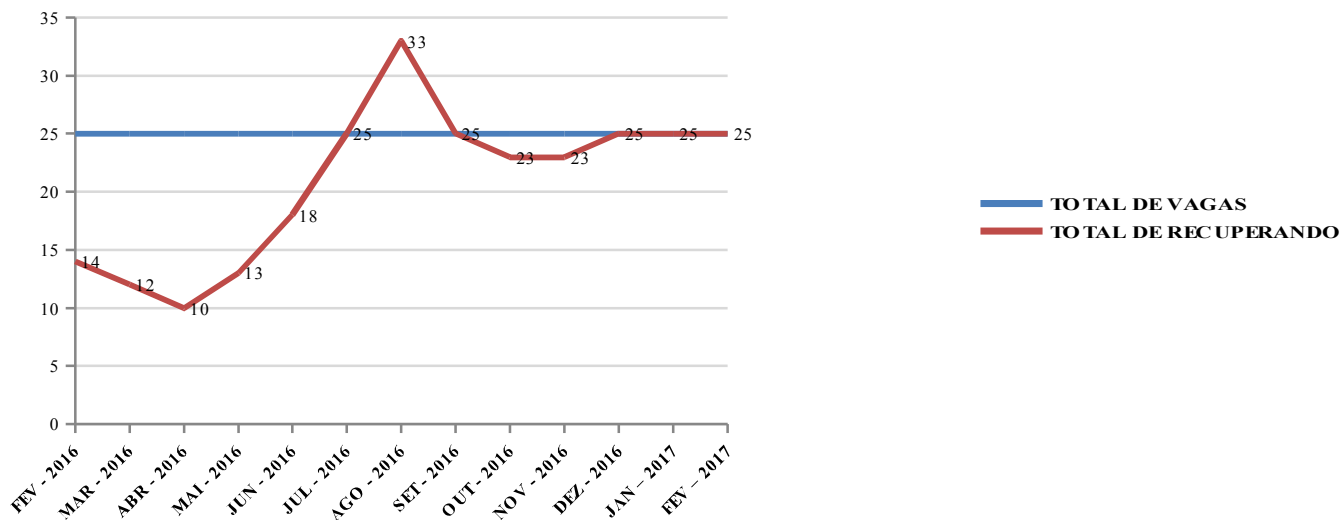

b) Outras informações.

* Termo de Convênio Nº 01/2015 – Secretaria de Estado de Administração Penitenciária – SEAP

* Partes: Secretária de Estado de Administração Penitenciária e a Associação de Proteção e Assistência aos Condenados – APAC / Viana – MA

* Movimentação carcerária: por meio de decisão judicial, um recuperando foi admitido oriundo da UPR – Viana e dois recuperando foram desligados por meio de decisão judicial, beneficiado com prisão domiciliar.

c) Pedidos de transferência.

FOTOS – APAC DE VIANA



Encerramento do I Curso Conhecimento e Aperfeiçoamento do Método e participação integral de recuperandos.

8.7 APAC DE ITAPECURU-MIRIM

DIRETORIA				CONTATOS	
PRESIDENTE		MIECIO BEZERRA		(98) 99105-3678	
VICE-PRESIDENTE		***		***	
TESOUREIRO(A)		***		***	
ENDEREÇO					
BR 222, KM 12, BAIRRO DER ITAPECURU-MIRIM/MA, CEP 65.485-000					
QUANTITATIVO DE VAGAS					
VAGAS	FECHADO	SEMIABERTO	ABERTO	DOMICILIAR	TOTAL
39	13	3	***	***	16

a) Gráfico Vagas x Recuperando.

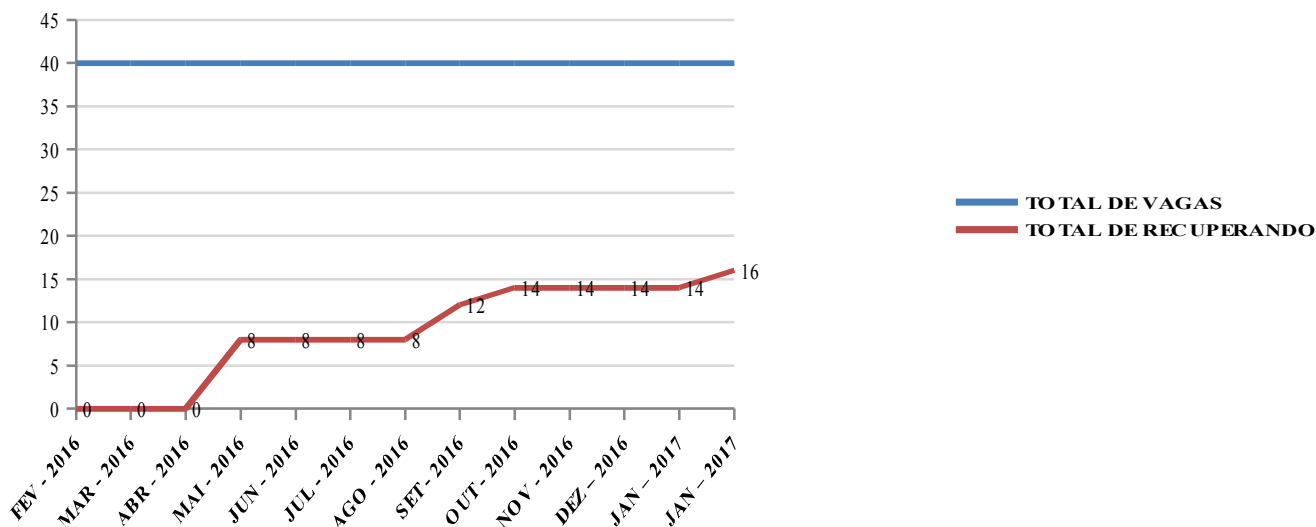

b) Outras informações.

* Termo de Convênio Nº 09/2015 – Secretaria de Estado de Administração Penitenciária – SEAP

* Partes: Secretária de Estado de Administração Penitenciária e a Associação de Proteção e Assistência aos Condenados – APAC / Itapecuru-Mirim – MA

* Movimentação carcerária: não houve movimentação carcerária

c) Pedidos de transferência.

FOTOS – APAC DE ITAPECURU MIRIM



Horta cultivada e visita a APAC de Itapecuru Mirim, acompanhados pela juíza Mirela Freitas

8.8 APAC DE BACABAL – EM PROCESSO DE IMPLANTAÇÃO

DIRETORIA					CONTATOS
PRESIDENTE		***			***
VICE-PRESIDENTE		***			***
TESOUREIRO		***			***
ENDEREÇO					

QUANTITATIVO DE VAGAS					
VAGAS	FECHADO	SEMIABERTO	ABERTO	DOMICILIAR	TOTAL

8.9 APAC DE BALSAS – EM PROCESSO DE IMPLANTAÇÃO

DIRETORIA					CONTATOS
PRESIDENTE		***			***
VICE-PRESIDENTE		***			***
TESOUREIRO		***			***
ENDEREÇO					

QUANTITATIVO DE VAGAS					
VAGAS	FECHADO	SEMIABERTO	ABERTO	DOMICILIAR	TOTAL

* Estas APACs existem juridicamente e estão em processo de implantação.