



**UNIDADE DE MONITORAMENTO CARCERÁRIO**

**RELATÓRIO**

**ASSOCIAÇÃO DE PROTEÇÃO E ASSISTÊNCIA  
AOS CONDENADOS – APAC**

**- SETEMBRO 2017 -**

## PROGRAMA - APAC

### 1. DESCRIÇÃO SUMÁRIA

A UMF possui, dentre seus principais objetivos, o de articular<sup>1</sup> a criação e instalação de Associações de Proteção e Assistência aos Condenados (APAC's) em todo o Estado do Maranhão, sendo uma entidade civil de direito privado, com personalidade jurídica própria, operando como entidade auxiliar dos poderes Judiciário e Executivo, respectivamente, na execução penal e na administração do cumprimento das penas privativas de liberdade nos regimes fechado, semi-aberto e aberto.

De acordo com a lei nº. 9.551/2012, que criou a UMF, esta Coordenadoria tem por objetivo, em relação às APAC's, de

I. monitorar e fiscalizar o cumprimento da legislação penal e processual penal, e leis extravagantes, as recomendações e resoluções do Conselho Nacional de Justiça, do Tribunal de Justiça do Estado do Maranhão e da Corregedoria-Geral da Justiça, em relação à prisão provisória e definitiva, medida de segurança e de internação de adolescentes;

XV. articular a criação e instalação de Associações de Proteção e Assistência aos Condenados (APAC's) em todo o Estado do Maranhão.

### 2. CONCEITO

A APAC – Associação de Proteção e Assistência aos Condenados – é uma entidade civil de Direito Privado, com personalidade jurídica própria, dedicada à recuperação e reintegração social dos condenados a penas privativas de liberdade. O trabalho da APAC dispõe de um método de valorização humana, vinculada à evangelização, para oferecer ao condenado condições de se recuperar. Busca também, em uma perspectiva mais ampla, a proteção da sociedade, a promoção da justiça e o socorro às vítimas.

### 3. QUADRO EVOLUTIVO (setembro 2016 – setembro 2017)

Nº	APAC	Set/16	Out/16	Nov/16	Dez/16	Jan/17	Fev/17	Mar/17	Abr/17	Mai/17	Jun/17	Jul/17	Ago/17	Set/17
1	COROATÁ	22	21	21	21	00	00	00	00	00	00	00	-	-
2	IMPERATRIZ	22	29	30	32	29	30	30	28	32	34	35	33	36
3	PEDREIRAS	116	122	134	135	135	135	141	138	140	142	141	155	155
4	SÃO LUIS	31	31	30	31	31	30	29	30	31	31	32	40	41
5	TIMON	39	36	44	43	43	43	40	48	52	50	55	64	64
6	VIANA	23	23	23	25	25	25	25	24	24	24	24	22	23
7	ITAPECURU MIRIM	12	14	14	14	14	16	15	15	15	16	16	18	18
<b>TOTAL</b>		<b>265</b>	<b>276</b>	<b>296</b>	<b>301</b>	<b>277</b>	<b>279</b>	<b>280</b>	<b>283</b>	<b>294</b>	<b>297</b>	<b>303</b>	<b>332</b>	<b>337</b>

1Metodologia: Procedimento 1 – Solicitação de informações para as APAC's através de ofício, através de e-mail e/ ou Sistema Digidoc. Procedimento 2 – Verificação de APAC's que possuem número de presos inferior ao limite imposto pelo convênio de criação.

#### 4. COMPARATIVO GERAL

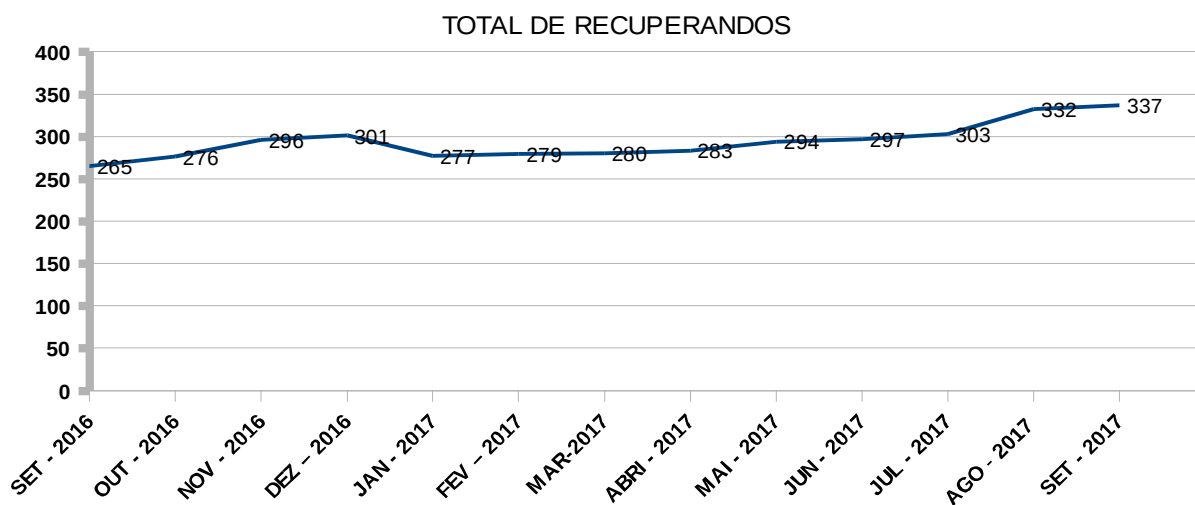

#### 5. PERCENTUAL (%) DE OCUPAÇÃO DAS APAC'S DO MARANHÃO

APAC	CAPACIDADE	OCUPAÇÃO	VAGAS	% DE OCUPAÇÃO
IMPERATRIZ	80	36	44	45,00
PEDREIRAS	140	155	-15	110,71
SÃO LUÍS	39	41	-2	105,13
TIMON	70	64	6	91,43
VIANA	25	23	2	92,00
ITAPECURU MIRIM	40	18	22	45,00

#### 5.1 COMPARATIVO GERAL

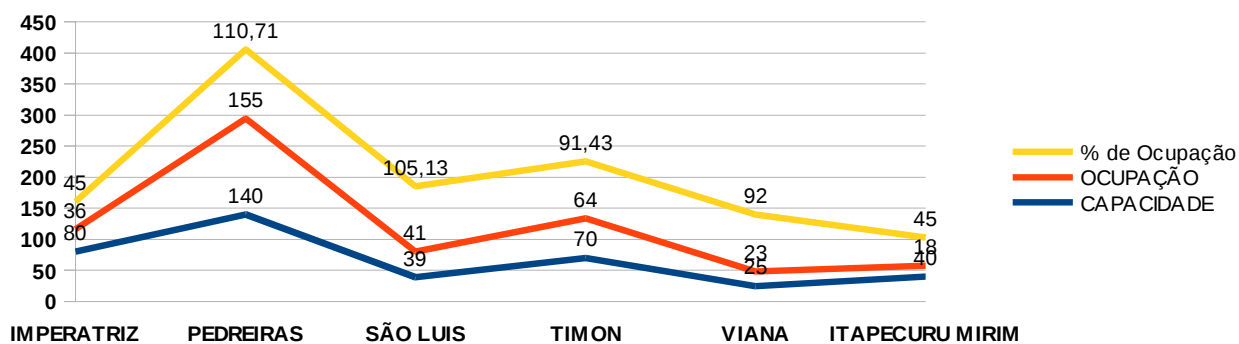

**6. JUÍZES RESPONDENDO PELA ASSOCIAÇÃO DE PROTEÇÃO E ASSISTÊNCIA AOS CONDENADOS – APAC**

1. APAC DE IMPERATRIZ	VEP DE IMPERATRIZ	JUIZ MARIO HENRIQUE MESQUITA REIS. marioreis@tjma.jus.br
2. APAC DE PEDREIRAS	2ª VARA	JUÍZA ANA GABRIELA COSTA EWERTON. agcosta@tjma.jus.br
3. APAC DE SÃO LUIS	1ª VEP DE SÃO LUIS	JUÍZA ANA MARIA ALMEIDA VIEIRA. amvieira@tjma.jus.br
4. APAC DE TIMON	3ª VARA CRIMINAL	JUIZ JOSÉ ELISMAR MARQUES. elismar@tjma.jus.br
5. APAC DE VIANA	1ª VARA	JUÍZA ODETE MARIA PESSOA MOTA TROVÃO. ompmota@tjma.jus.br
6. APAC DE ITAPECURU MIRIM	2ª VARA	JUÍZA MIRELLA CÉZAR FREITAS. mcfreitas@tjma.jus.br

**7. SECRETARIA DE ESTADO DE ADMINISTRAÇÃO PENITENCIÁRIA - SUPERVISÃO APAC**

SUPERVISÃO DA METODOLOGIA APAC E COGESTÃO – RAYANNA CHAVES ARAÚJO Contato: 9 9112-5940 e-mail: apac@seap.ma.gov.br		
PROFISSIONAIS QUE COMPÕEM A EQUIPE DESTA SUPERVISÃO		
NOME	FONE	E-MAIL
RAYANNA CHAVES ARAÚJO	(098)9 9963-2062	rayanna25@yahoo.com.br
AMILTON SANTOS OLIVEIRA	(098)9 9135-6759	oamilton@ibest.com.br
MARTHA ISABEL GOMES DE MOURA PINTO	(098)9 9602-8080	marthapinto@terra.com.br
ROSIMEYRE DE ALMEIDA PEREIRA	(098)9 8891-8830	rosemeyrepereira10@gmail.com
FBAC – FRATERNIDADE BRASILEIRA DE ASSISTÊNCIA AOS CONDENADOS		
MARCELO MOUTINHO	(037)9 9955-5434	whatsapp
	(098)9 9212-9947	funcional

**8. SITUAÇÃO INDIVIDUAL DAS APAC`S**

**8.1 APAC DE COROATÁ**

**OBS: A Apac de Coroatá está passando por um processo de intervenção o por meio de Ação Civil Pública. Todos os recuperandos do regime fechado foram transferidos para APAC de Pedreiras e os recuperandos do regime semiaberto foram beneficiados com prisão domiciliar.**

## 8.2 APAC DE IMPERATRIZ

DIRETORIA					CONTATOS
PRESIDENTE	MARIA DE FATIMA ANTUNES RANGEL COELHO				(99) 99228-2180
VICE-PRESIDENTE	JOSÉ VIEIRA LIMA JUNIOR				(99) 98149-9435
TESOUREIRO	MARIA AUXILIADORA DE OLIVEIRA				(99) 98811-6043
ENDEREÇO					
RUA SIMPLICIO MOREIRA, Nº 1083, SALA 06, CENTRO					
QUANTITATIVO DE VAGAS					
VAGAS	FECHADO	SEMIABERTO	ABERTO	DOMICILIAR	TOTAL
80	23	13	***	***	36

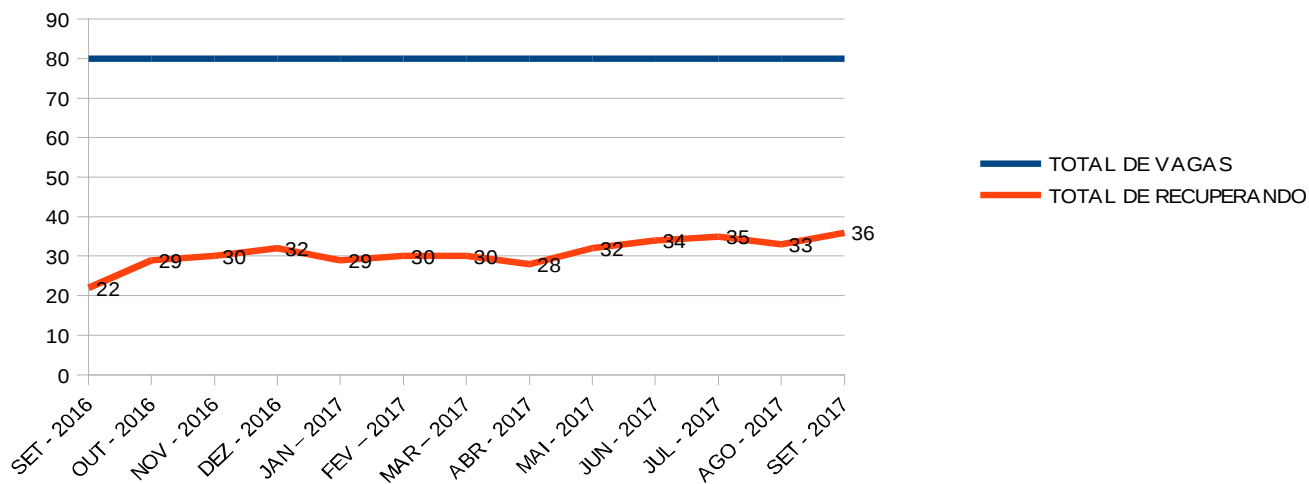

a) Gráfico Vagas x Recuperando

b) Outras informações.

\* Termo de Convênio Nº 10/2016 – Secretaria de Estado de Administração Penitenciária – SEAP

\* Partes: Secretária de Estado de Administração Penitenciária e a Associação de Proteção e Assistência aos Condenados – APAC / Imperatriz – MA

\* Movimentação carcerária: não houve movimentação no período

c) Pedidos de transferência: não houve

FOTOS – APAC DE IMPERATRIZ.

Sem fotos

## 8.3 APAC DE PEDREIRAS

DIRETORIA					CONTATOS
PRESIDENTE	ENOQUE DE SÁ BARRETO FILHO				(99) 3642-7334/98849-8746
VICE-PRESIDENTE	YURI CAVALCANTE				***
TESOUREIRO	AROLDI DIAS				***
ENDEREÇO					
ROD. MA 122, KM 26, POVOADO BARRIGUDA DO INSONO, CEP: 65725-000 PEDREIRAS-MA					
QUANTITATIVO DE VAGAS					
VAGAS	FECHADO	SEMIABERTO	ABERTO	DOMICILIAR	TOTAL
140	60	44	46	5	155

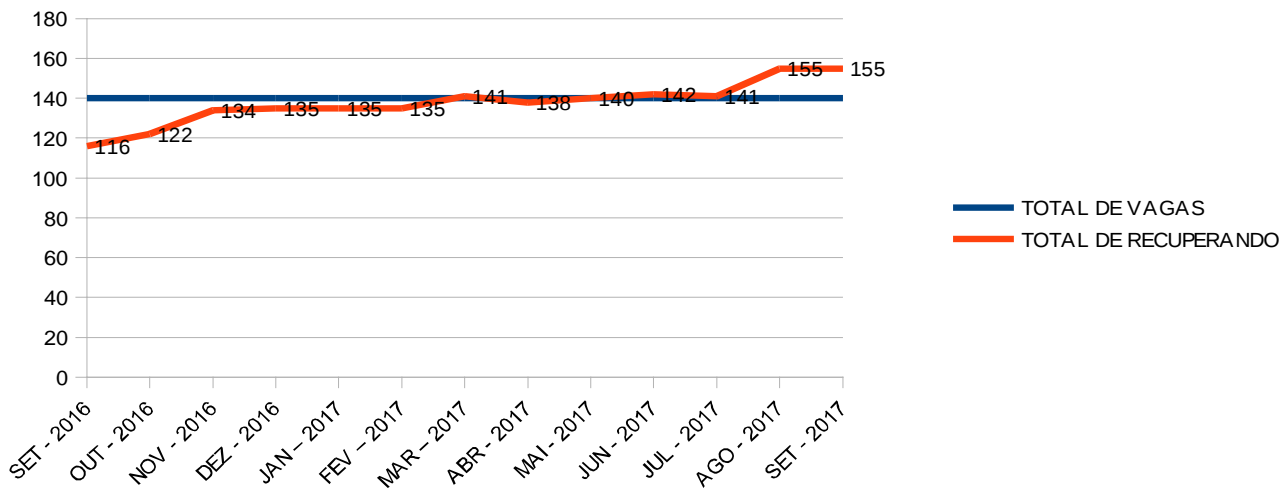

a) Gráfico Vagas x Recuperando.

b) Outras informações.

\* Termo de Convênio: Convênio nº 012/2015 - Secretaria de Estado de Administração Penitenciária – SEAP.

\* Partes: Secretária de Estado de Administração Penitenciária e a Associação de Proteção e Assistência aos Condenados – APAC / Pedreiras – MA.

\* Movimentação carcerária: 01 admissão na APAC e 6 progressões de regime para o semiaberto

c) Pedidos de transferência: não houve

#### FOTOS – APAC DE PEDREIRAS



Prefeito Antônio França se pronunciando aos recuperandos e à diretoria da APAC/Pedreiras

#### 8.4 APAC DE SÃO LUIS

DIRETORIA					CONTATOS
PRESIDENTE		GERSON LELIS COSTA			(98) 98883-8245
VICE-PRESIDENTE		ERIVELTON LAGO			(98) 99971-8271
TESOUREIRO		WILAME COSTA			(98) 99608-9594
ENDEREÇO					
RUA MERCÊS Nº 1055, POVOADO MERCÊS, PAÇO DO LUMIAR					
QUANTITATIVO DE VAGAS					
VAGAS	FECHADO	SEMIABERTO	ABERTO	DOMICILIAR	TOTAL
39	31	10	***	***	41

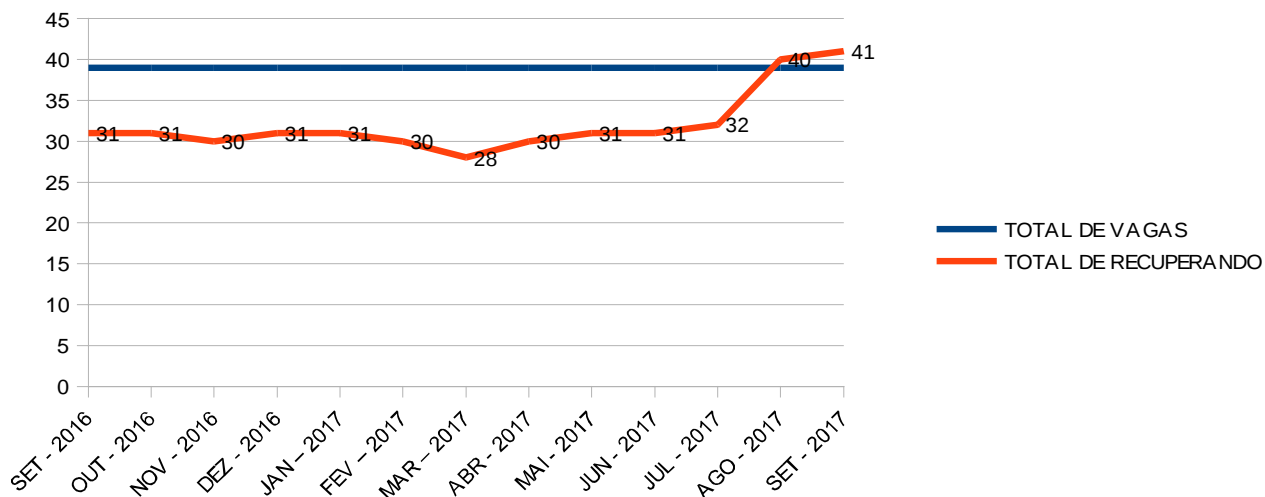

a) Gráfico Vagas x Recuperando.

b) Outras informações.

\*Termo de Convênio nº 06/2015 – Secretaria de Estado de Administração Penitenciária – SEAP

\*Partes: Secretária de Estado de Administração Penitenciária e a Associação de Proteção e Assistência aos Condenados – APAC/São Luís-MA

\*Movimentação carcerária: 8 admissões na APAC e 01 recuperando foi desligado

c) Pedidos de transferências: 24 pedidos, 19 pedidos efetivados

FOTOS – APAC DE SÃO LUIS



Confraternização Apac de São Luis

### 8.5 APAC DE TIMON

DIRETORIA				CONTATOS		
PRESIDENTE	MARIA DO SOCORRO SILVA MACHADO			(86) 98844-3313		
VICE-PRESIDENTE	LUIZA PEREIRA SANTIAGO COSTA			(86) 98869-3706		
TESOUREIRO(A)	TANIA MARIA CARVALHO			(86) 98800-7811		
ENDEREÇO						
RUA ELIZETE DE OLIVEIRA FARIAS, SN, PARQUE PIAUÍ, CEP: 65631-230 TIMON/MA						
QUANTITATIVO DE VAGAS						
VAGAS	FECHADO	SEMIABERTO	Semiaberto c/trabalho ext.	ABERTO	DOMICILIAR	TOTAL
70	42	15	7	***	***	64

a) Gráfico Vagas x Recuperando.

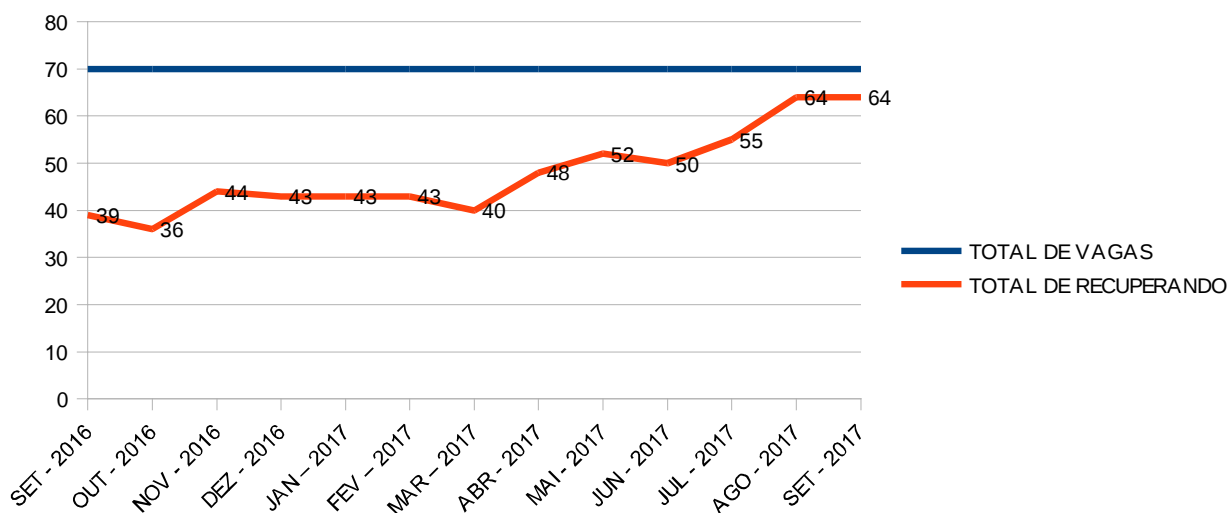

b) Outras informações.

\* Termo de Convênio Nº 11/2015 – Secretaria de Estado de Administração Penitenciária – SEAP

\* Partes: Secretária de Estado de Administração Penitenciária e a Associação de Proteção e Assistência aos Condenados – APAC/Timon – MA.

\* Movimentação carcerária: 01 progressão de regime para o semiaberto

c) Pedidos de transferência: não houve



## FOTOS – APAC DE TIMON



Curso de conhecimento e aperfeiçoamento do Método APAC e Certificação de cursos realizados em parceria com o Senai

### 8.6 APAC DE VIANA

DIRETORIA		CONTATOS			
PRESIDENTE	MARIA CRISTINA RODRIGUEZ	(98)3351-0893/98742-2975			
VICE-PRESIDENTE	***	***			
TESOUREIRO(A)	***	***			
ENDEREÇO					
RUA CELSO MAGALHÃES, Nº 497, CENTRO, CEP: 65215-000 VIANA/MA					
QUANTITATIVO DE VAGAS					
VAGAS	FECHADO	SEMIABERTO	ABERTO	DOMICILIAR	TOTAL
25	16	7	***	***	23

a) Gráfico Vagas x Recuperando.

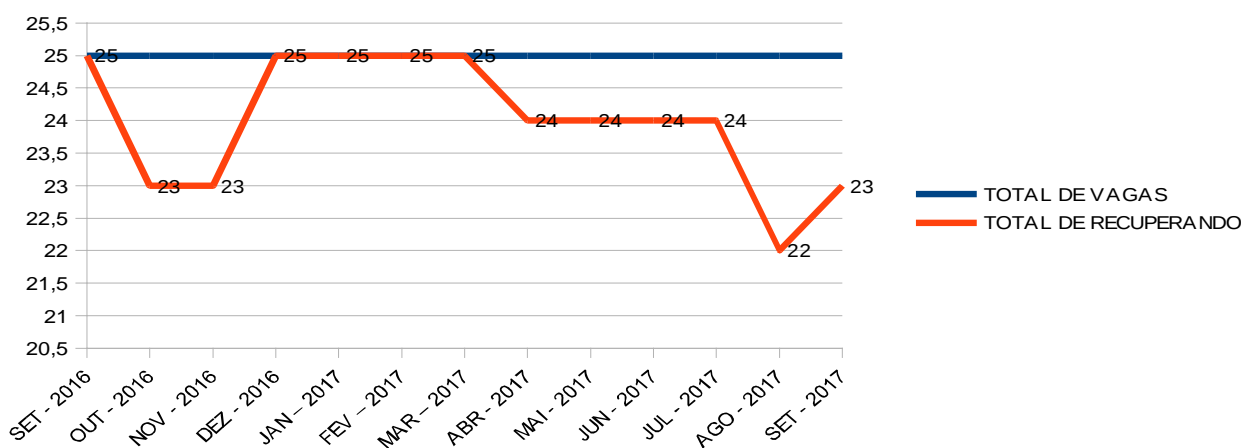

b) Outras informações.

\* Termo de Convênio Nº 01/2015 – Secretaria de Estado de Administração Penitenciária – SEAP

\* Partes: Secretária de Estado de Administração Penitenciária e a Associação de Proteção e Assistência aos Condenados – APAC / Viana – MA

\* Movimentação carcerária: não houve movimentação no período

c) Pedidos de transferência: não houve

FOTOS – APAC DE VIANA



Formação Projeto Dia dos Pais e Agente de Saúde e Enfermeira Programa de Saúde e prevenção de Doenças

**8.7 APAC DE ITAPECURU-MIRIM**

DIRETORIA				CONTATOS	
PRESIDENTE		MIECIO BEZERRA		(98) 99105-3678	
VICE-PRESIDENTE		***		***	
TESOUREIRO(A)		***		***	
ENDEREÇO					
BR 222, KM 12, BAIRRO DER ITAPECURU-MIRIM/MA, CEP 65.485-000					
QUANTITATIVO DE VAGAS					
VAGAS	FECHADO	SEMIABERTO	ABERTO	DOMICILIAR	TOTAL
39	14	4	***	***	18

a) Gráfico Vagas x Recuperando.

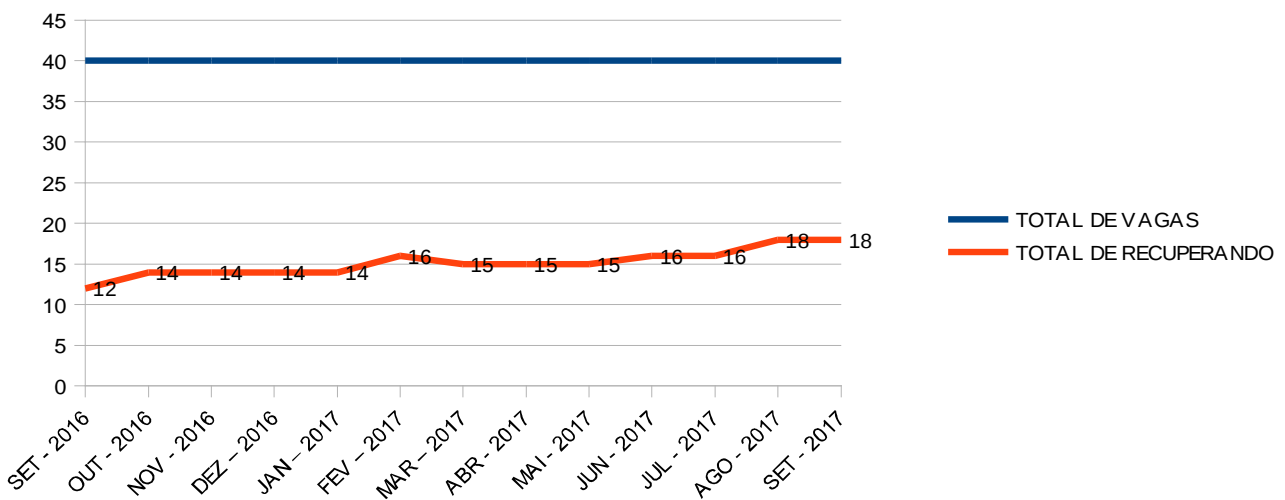

b) Outras informações.

\* Termo de Convênio Nº 09/2015 – Secretaria de Estado de Administração Penitenciária – SEAP

\* Partes: Secretária de Estado de Administração Penitenciária e a Associação de Proteção e Assistência aos Condenados – APAC / Itapecuru-Mirim – MA

\* Movimentação carcerária: não houve movimentação carcerária

c) Pedidos de transferência: não houve

#### FOTOS – APAC DE ITAPECURU MIRIM



Horta cultivada e visita a APAC de Itapecuru Mirim, acompanhados pela juíza Mirela Freitas

#### 8.8 APAC DE BACABAL – EM PROCESSO DE IMPLANTAÇÃO

DIRETORIA					CONTATOS
PRESIDENTE					***
VICE-PRESIDENTE					***
TESOUREIRO					***
ENDEREÇO					
***					
QUANTITATIVO DE VAGAS					
VAGAS	FECHADO	SEMIABERTO	ABERTO	DOMICILIAR	TOTAL

#### 8.9 APAC DE BALSAS – EM PROCESSO DE IMPLANTAÇÃO

DIRETORIA					CONTATOS
PRESIDENTE					***
VICE-PRESIDENTE					***
TESOUREIRO					***
ENDEREÇO					
***					
QUANTITATIVO DE VAGAS					
VAGAS	FECHADO	SEMIABERTO	ABERTO	DOMICILIAR	TOTAL

#### 8.10 APAC DE PINHEIRO – EM PROCESSO DE IMPLANTAÇÃO

DIRETORIA					CONTATOS
PRESIDENTE					***
VICE-PRESIDENTE					***
TESOUREIRO					***
ENDEREÇO					
***					
QUANTITATIVO DE VAGAS					
VAGAS	FECHADO	SEMIABERTO	ABERTO	DOMICILIAR	TOTAL

### 8.11 APAC DE AÇAILANDIA – EM PROCESSO DE IMPLANTAÇÃO

DIRETORIA					CONTATOS
PRESIDENTE		***			***
VICE-PRESIDENTE		***			***
TESOUREIRO		***			***
ENDEREÇO					
***					
QUANTITATIVO DE VAGAS					
VAGAS	FECHADO	SEMIABERTO	ABERTO	DOMICILIAR	TOTAL

\* Estas APACs existem juridicamente e estão em processo de implantação.

