



UNIDADE DE MONITORAMENTO CARCERÁRIO

site.tjma.jus.br/umf

RELATÓRIO

ASSOCIAÇÃO DE PROTEÇÃO E ASSISTÊNCIA AOS CONDENADOS – APAC

- JANEIRO 2018 -

PROGRAMA - APAC

1. DESCRIÇÃO SUMÁRIA

A UMF possui, dentre seus principais objetivos, o de articular¹ a criação e instalação de Associações de Proteção e Assistência aos Condenados (APAC's) em todo o Estado do Maranhão, sendo uma entidade civil de direito privado, com personalidade jurídica própria, operando como entidade auxiliar dos poderes Judiciário e Executivo, respectivamente, na execução penal e na administração do cumprimento das penas privativas de liberdade nos regimes fechado, semi-aberto e aberto.

De acordo com a lei nº. 9.551/2012, que criou a UMF, esta Coordenadoria tem por objetivo, em relação às APAC's, de

- I. monitorar e fiscalizar o cumprimento da legislação penal e processual penal, e leis extravagantes, as recomendações e resoluções do Conselho Nacional de Justiça, do Tribunal de Justiça do Estado do Maranhão e da Corregedoria-Geral da Justiça, em relação à prisão provisória e definitiva, medida de segurança e de internação de adolescentes;
- XV. articular a criação e instalação de Associações de Proteção e Assistência aos Condenados (APAC's) em todo o Estado do Maranhão.

2. CONCEITO

A APAC – Associação de Proteção e Assistência aos Condenados – é uma entidade civil de Direito Privado, com personalidade jurídica própria, dedicada à recuperação e reintegração social dos condenados a penas privativas de liberdade. O trabalho da APAC dispõe de um método de valorização humana, vinculada à evangelização, para oferecer ao condenado condições de se recuperar. Busca também, em uma perspectiva mais ampla, a proteção da sociedade, a promoção da justiça e o socorro às vítimas.

3. QUADRO EVOLUTIVO (Janeiro 2017 – Janeiro 2018)

Nº	APAC	Jan/17	Fev/17	Mar/17	Abr/17	Mai/17	Jun/17	Jul/17	Ago/17	Set/17	Out/17	Nov/17	Dez/17	Jan/18
2	IMPERATRIZ	29	30	30	28	32	34	35	33	36	40	42	45	43
3	PEDREIRAS	135	135	141	138	140	142	141	155	155	154	161	147	146
4	SÃO LUIS	31	30	29	30	31	31	32	40	41	36	34	34	32
5	TIMON	43	43	40	48	52	50	55	64	64	64	60	60	60
6	VIANA	25	25	25	24	24	24	24	22	23	25	23	20	21
7	ITAPECURU MIRIM	14	16	15	15	15	16	16	18	18	19	19*	19	19
TOTAL		277	279	280	283	294	297	303	332	337	338	339	325	321

¹Metodologia: Procedimento 1 – Solicitação de informações para as APAC's através de ofício, através de e-mail e/ ou Sistema Digidoc. Procedimento 2 – Verificação de APAC's que possuem número de presos inferior ao limite imposto pelo convênio de criação.

4. COMPARATIVO GERAL

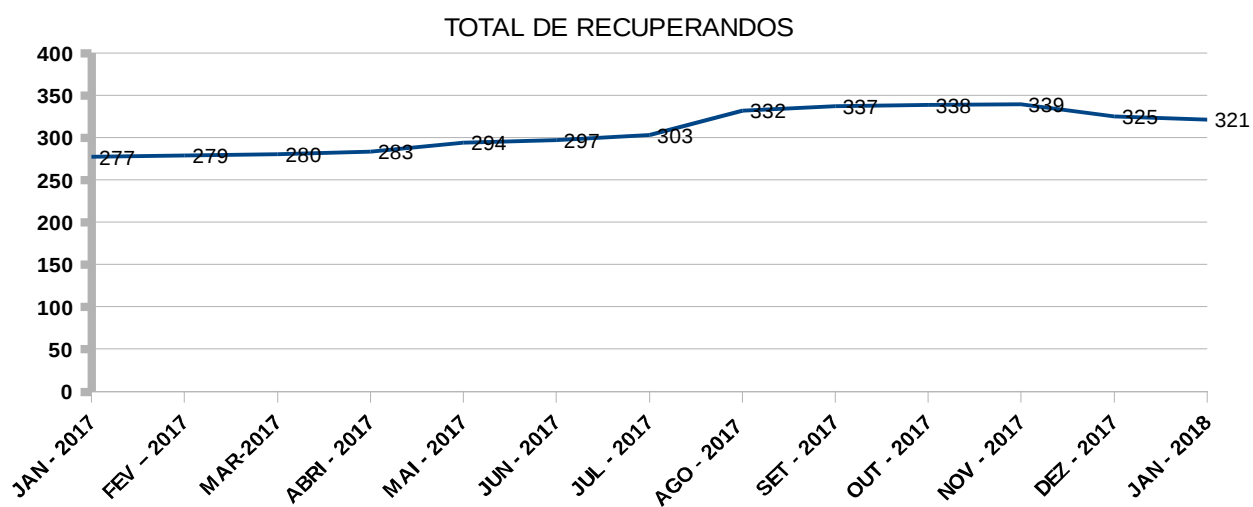

5. PERCENTUAL (%) DE OCUPAÇÃO DAS APAC'S DO MARANHÃO

APAC	CAPACIDADE	OCUPAÇÃO	VAGAS	% DE OCUPAÇÃO
IMPERATRIZ	80	43	37	53,75
PEDREIRAS	140	146	-6	104,29
SÃO LUÍS	39	32	7	82,05
TIMON	70	60	10	85,71
VIANA	25	21	4	84,00
ITAPECURU MIRIM	40	19	21	47,50

5.1 COMPARATIVO GERAL

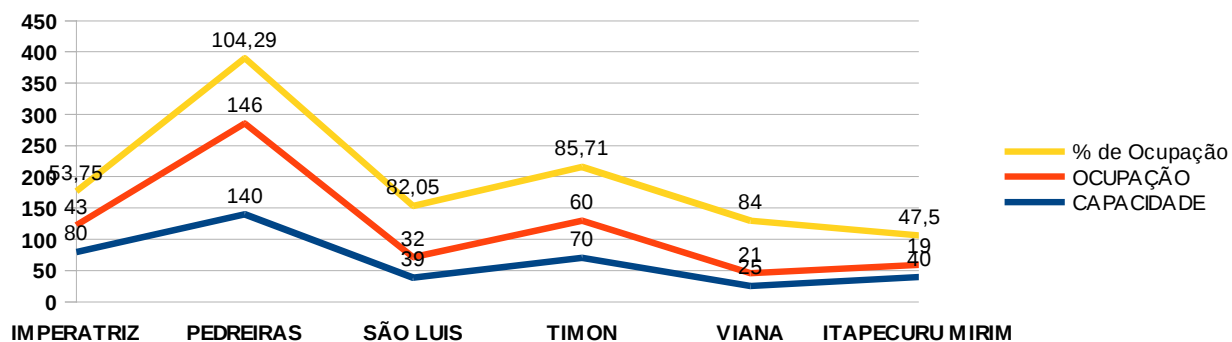

6. JUÍZES RESPONDENDO PELA ASSOCIAÇÃO DE PROTEÇÃO E ASSISTÊNCIA AOS CONDENADOS – APAC

1. APAC DE IMPERATRIZ	VEP DE IMPERATRIZ	JUIZ MARIO HENRIQUE MESQUITA REIS. marioreis@tjma.jus.br
2. APAC DE PEDREIRAS	2ª VARA	JUÍZA ANA GABRIELA COSTA EWERTON. agcosta@tjma.jus.br
3. APAC DE SÃO LUIS	1ª VEP DE SÃO LUIS	JUÍZA ANA MARIA ALMEIDA VIEIRA. amvieira@tjma.jus.br
4. APAC DE TIMON	3ª VARA CRIMINAL	JUIZ JOSÉ ELISMAR MARQUES. elismar@tjma.jus.br
5. APAC DE VIANA	1ª VARA	JUÍZA ODETE MARIA PESSOA MOTA TROVÃO. ompmota@tjma.jus.br
6. APAC DE ITAPECURU MIRIM	2ª VARA	JUÍZA MIRELLA CÉZAR FREITAS. mcfreitas@tjma.jus.br

7. SECRETARIA DE ESTADO DE ADMINISTRAÇÃO PENITENCIÁRIA - SUPERVISÃO APAC

SUPERVISÃO DA METODOLOGIA APAC E COGESTÃO – RAYANNA CHAVES ARAÚJO Contato: 9 9112-5940 e-mail: apac@seap.ma.gov.br		
PROFISSIONAIS QUE COMPÕEM A EQUIPE DESTA SUPERVISÃO		
NOME	FONE	E-MAIL
RAYANNA CHAVES ARAÚJO	(098)9 9963-2062	rayanna25@yahoo.com.br
AMILTON SANTOS OLIVEIRA	(098)9 9135-6759	oamilton@ibest.com.br
MARTHA ISABEL GOMES DE MOURA PINTO	(098)9 9602-8080	marthapinto@terra.com.br
ROSIMEYRE DE ALMEIDA PEREIRA	(098)9 8891-8830	rosemeyrepereira10@gmail.com
FBAC – FRATERNIDADE BRASILEIRA DE ASSISTÊNCIA AOS CONDENADOS		
MARCELO MOUTINHO	(037)9 9955-5434	whatsapp
	(098)9 9212-9947	funcional

8. SITUAÇÃO INDIVIDUAL DAS APAC'S

8.1 APAC DE IMPERATRIZ

DIRETORIA				CONTATOS	
PRESIDENTE	MARIA DE FATIMA ANTUNES RANGEL COELHO			(99) 99228-2180	
VICE-PRESIDENTE	JOSÉ VIEIRA LIMA JUNIOR			(99) 98149-9435	
TESOUREIRO	MARIA AUXILIADORA DE OLIVEIRA			(99) 98811-6043	
ENDEREÇO					
RUA SIMPLICIO MOREIRA, Nº 1083, SALA 06, CENTRO					
QUANTITATIVO DE VAGAS					
VAGAS	FECHADO	SEMIABERTO	ABERTO	DOMICILIAR	TOTAL
80	25	18	***	***	43

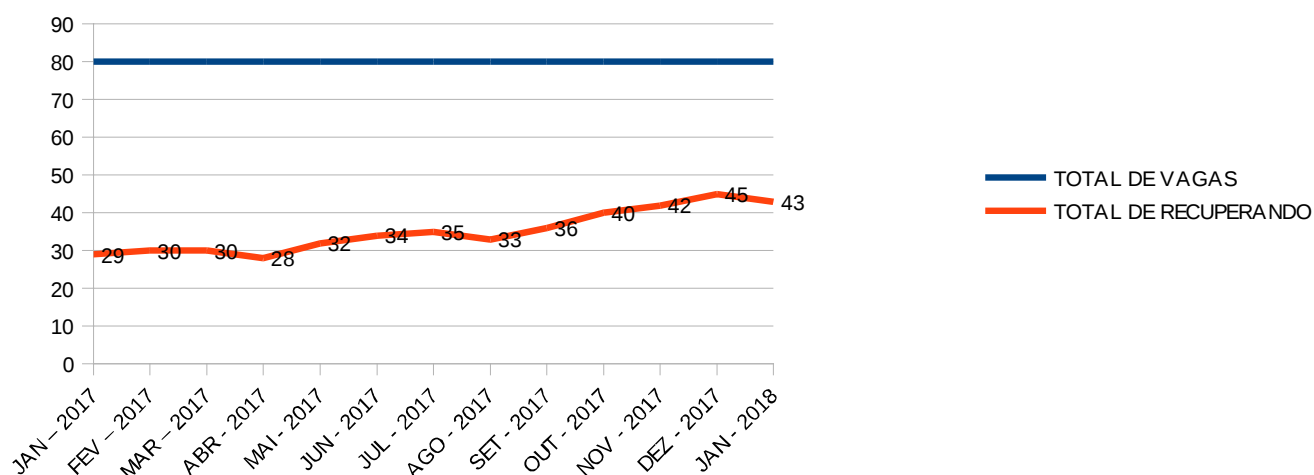

a) Gráfico Vagas x Recuperando

b) Outras informações.

* Termo de Convênio Nº 10/2016 – Secretaria de Estado de Administração Penitenciária – SEAP

* Partes: Secretária de Estado de Administração Penitenciária e a Associação de Proteção e Assistência aos Condenados – APAC / Imperatriz – MA

* Movimentação carcerária: Não contamos com movimentação neste período.

8.2 APAC DE PEDREIRAS

DIRETORIA				CONTATOS	
PRESIDENTE	ENOQUE DE SÁ BARRETO FILHO			(99) 3642-7334/98849-8746	
VICE-PRESIDENTE	YURI CAVALCANTE			***	
TESOUREIRO	AROLDI DIAS			***	
ENDEREÇO					
ROD. MA 122, KM 26, POVOADO BARRIGUDA DO INSONO, CEP: 65725-000 PEDREIRAS-MA					
QUANTITATIVO DE VAGAS					
VAGAS	FECHADO	SEMIABERTO	ABERTO	DOMICILIAR	TOTAL
140	62	44	36	04	146

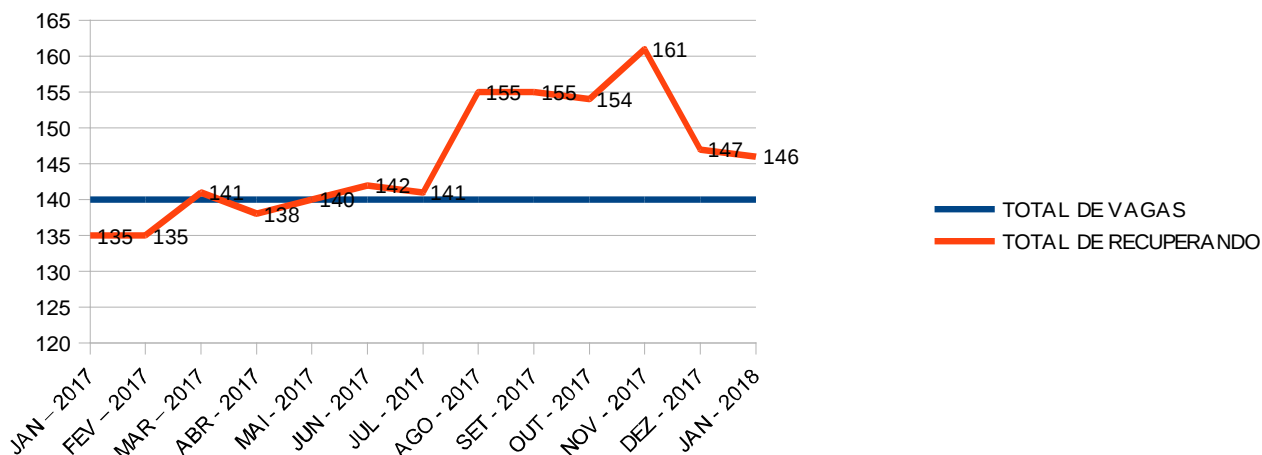

- Gráfico Vagas x Recuperando.
- Outras informações.

* Termo de Convênio: Convênio nº 012/2015 - Secretaria de Estado de Administração Penitenciária – SEAP.

* Partes: Secretária de Estado de Administração Penitenciária e a Associação de Proteção e Assistência aos Condenados – APAC / Pedreiras – MA.

* Movimentação carcerária: O recuperando Antônio Raimundo Ferreira não retornou para Apac de Pedreiras/MA após a saída temporária do dia das Crianças. Foi expedido DECISÃO – Processo Nº:0016090-60.2016.810.1104 determinando a transferência da APAC para o Presídio Regional de Pedreiras/MA.



Prefeito Antônio França se pronunciando aos recuperandos e à diretoria da APAC/Pedreiras

8.3 APAC DE SÃO LUIS

DIRETORIA				CONTATOS	
PRESIDENTE		GERSON LELIS COSTA		(98) 98883-8245	
VICE-PRESIDENTE		ERIVELTON LAGO		(98) 99971-8271	
TESOUREIRO		WILAME COSTA		(98) 99608-9594	
ENDEREÇO					
RUA MERCÊS Nº 1055, POVOADO MERCÊS, PAÇO DO LUMIAR					
QUANTITATIVO DE VAGAS					
VAGAS	FECHADO	SEMIABERTO	ABERTO	DOMICILIAR	TOTAL
39	22	12	***	***	34

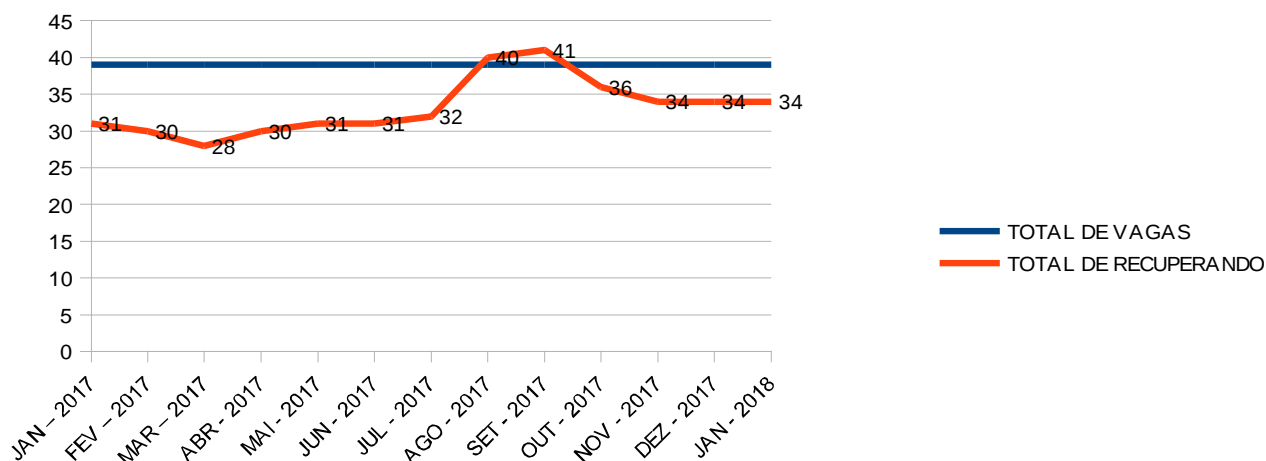

a) Gráfico Vagas x Recuperando.

b) Outras informações.

*Termo de Convênio nº 06/2015 – Secretaria de Estado de Administração Penitenciária – SEAP

*Partes: Secretária de Estado de Administração Penitenciária e a Associação de Proteção e Assistência aos Condenados – APAC/São Luís-MA

*Movimentação carcerária: Não contamos com movimentação neste período. OBS.: Recuperandos existentes na APAC masculina até às 18h00 do dia 12/01/2018, com 22 (vinte e dois) no regime fechado e 12 (doze) no regime aberto, total de 34 (trinta e quatro), somando-se ambos os regimes.



Confraternização Apac de São Luis

8.4 APAC DE TIMON

DIRETORIA				CONTATOS		
PRESIDENTE	MARIA DO SOCORRO SILVA MACHADO			(86) 98844-3313		
VICE-PRESIDENTE	LUIZA PEREIRA SANTIAGO COSTA			(86) 98869-3706		
TESOUREIRO(A)	TANIA MARIA CARVALHO			(86) 98800-7811		
ENDEREÇO						
RUA ELIZETE DE OLIVEIRA FARIAS, SN, PARQUE PIAUÍ, CEP: 65631-230 TIMON/MA						
QUANTITATIVO DE VAGAS						
VAGAS	FECHADO	SEMIABERTO	Semiaberto c/trabalho ext.	ABERTO	DOMICILIAR	TOTAL
70	35	16	09	***	***	60

a) Gráfico Vagas x Recuperando.

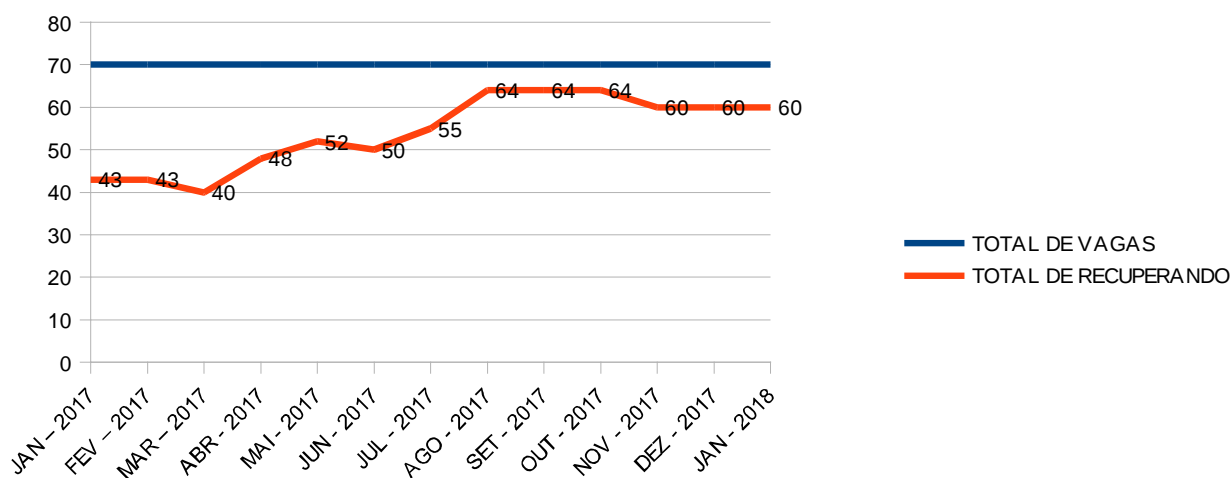

b) Outras informações.

* Termo de Convênio Nº 11/2015 – Secretaria de Estado de Administração Penitenciária – SEAP

* Partes: Secretária de Estado de Administração Penitenciária e a Associação de Proteção e Assistência aos Condenados – APAC/Timon – MA.

* Movimentação carcerária: Não contamos com movimentação neste período.



Curso de conhecimento e aperfeiçoamento do Método APAC e Certificação de cursos realizados em parceria com o Senai

8.5 APAC DE VIANA

DIRETORIA				CONTATOS	
PRESIDENTE		MARIA CRISTINA RODRIGUEZ		(98)3351-0893/98742-2975	
VICE-PRESIDENTE		***		***	
TESOUREIRO(A)		***		***	
ENDEREÇO					
RUA CELSO MAGALHÃES, Nº 497, CENTRO, CEP: 65215-000 VIANA/MA					
QUANTITATIVO DE VAGAS					
VAGAS	FECHADO	SEMIABERTO	ABERTO	DOMICILIAR	TOTAL
25	17	04	***	***	21

a) Gráfico Vagas x Recuperando.

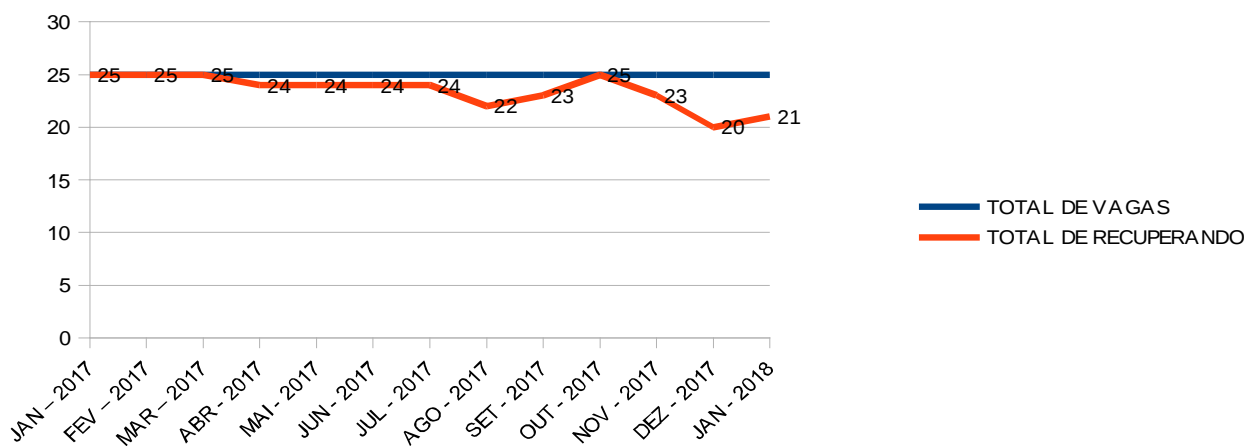

b) Outras informações.

* Termo de Convênio Nº 01/2015 – Secretaria de Estado de Administração Penitenciária – SEAP

* Partes: Secretária de Estado de Administração Penitenciária e a Associação de Proteção e Assistência aos Condenados – APAC / Viana – MA

* Movimentação carcerária: O recuperando Miercio Jorge Silva Soares foi admitido na APAC no dia 19/01/2018.



Trabalho Espiritual Igreja Assembleia de Deus e Aplicação Prova ENCCEJA.

8.6 APAC DE ITAPECURU-MIRIM

DIRETORIA				CONTATOS	
PRESIDENTE		MIECIO BEZERRA		(98) 99105-3678	
VICE-PRESIDENTE		***		***	
TESOUREIRO(A)		***		***	
ENDEREÇO					
BR 222, KM 12, BAIRRO DER ITAPECURU-MIRIM/MA, CEP 65.485-000					
QUANTITATIVO DE VAGAS					
VAGAS	FECHADO	SEMIABERTO	ABERTO	DOMICILIAR	TOTAL
39	16	04	***	***	20

a) Gráfico Vagas x Recuperando.

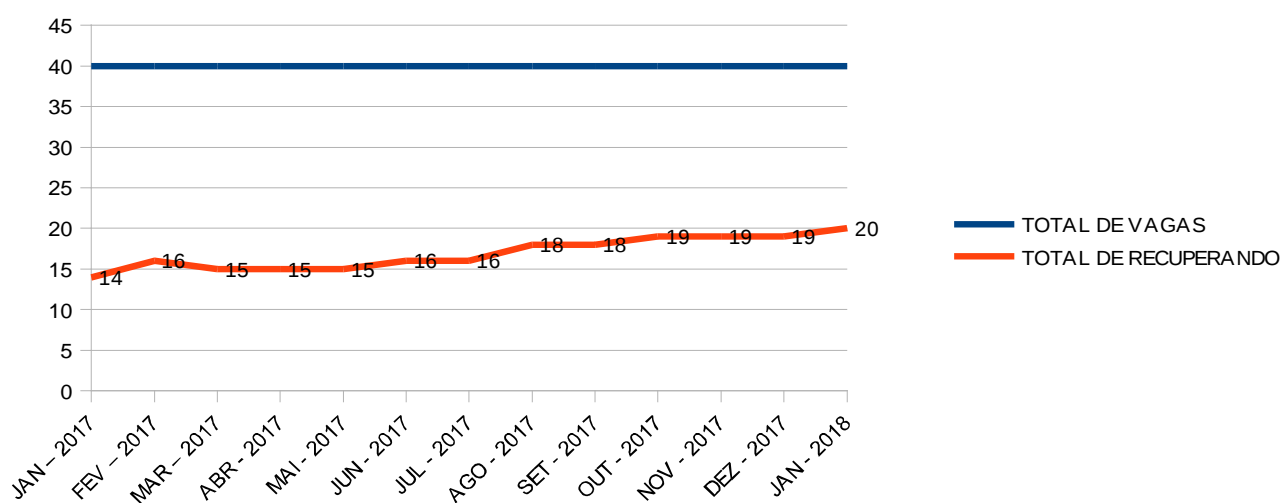

b) Outras informações.

* Termo de Convênio Nº 09/2015 – Secretaria de Estado de Administração Penitenciária – SEAP

* Partes: Secretária de Estado de Administração Penitenciária e a Associação de Proteção e Assistência aos Condenados – APAC / Itapecuru-Mirim – MA

* Movimentação carcerária: O recuperando Luis de Sousa e Sousa foi admitido na APAC no dia 26/01/2018.



Horta cultivada e visita a APAC de Itapecuru Mirim, acompanhados pela juíza Mirela Freitas

8.7 APAC DE BACABAL – EM PROCESSO DE IMPLANTAÇÃO

DIRETORIA					CONTATOS
PRESIDENTE		***			***
VICE-PRESIDENTE		***			***
TESOUREIRO		***			***
ENDEREÇO					

QUANTITATIVO DE VAGAS					
VAGAS	FECHADO	SEMIABERTO	ABERTO	DOMICILIAR	TOTAL

8.8 APAC DE BALSAS – EM PROCESSO DE IMPLANTAÇÃO

DIRETORIA					CONTATOS
PRESIDENTE		***			***
VICE-PRESIDENTE		***			***
TESOUREIRO		***			***
ENDEREÇO					

QUANTITATIVO DE VAGAS					
VAGAS	FECHADO	SEMIABERTO	ABERTO	DOMICILIAR	TOTAL

8.10 APAC DE PINHEIRO – EM PROCESSO DE IMPLANTAÇÃO

DIRETORIA					CONTATOS
PRESIDENTE		***			***
VICE-PRESIDENTE		***			***
TESOUREIRO		***			***
ENDEREÇO					

QUANTITATIVO DE VAGAS					
VAGAS	FECHADO	SEMIABERTO	ABERTO	DOMICILIAR	TOTAL

8.11 APAC DE AÇAILANDIA – EM PROCESSO DE IMPLANTAÇÃO

DIRETORIA					CONTATOS
PRESIDENTE		***			***
VICE-PRESIDENTE		***			***
TESOUREIRO		***			***
ENDEREÇO					

QUANTITATIVO DE VAGAS					
VAGAS	FECHADO	SEMIABERTO	ABERTO	DOMICILIAR	TOTAL

*Estas APACs existem juridicamente e estão em processo de implantação.

