



UNIDADE DE MONITORAMENTO CARCERÁRIO

site.tjma.jus.br/umf

RELATÓRIO

ASSOCIAÇÃO DE PROTEÇÃO E ASSISTÊNCIA AOS CONDENADOS – APAC

- FEVEREIRO 2018 -

PROGRAMA - APAC

1. DESCRIÇÃO SUMÁRIA

A UMF possui, dentre seus principais objetivos, o de articular¹ a criação e instalação de Associações de Proteção e Assistência aos Condenados (APAC's) em todo o Estado do Maranhão, sendo uma entidade civil de direito privado, com personalidade jurídica própria, operando como entidade auxiliar dos poderes Judiciário e Executivo, respectivamente, na execução penal e na administração do cumprimento das penas privativas de liberdade nos regimes fechado, semi-aberto e aberto.

De acordo com a lei nº. 9.551/2012, que criou a UMF, esta Coordenadoria tem por objetivo, em relação às APAC's, de

I. monitorar e fiscalizar o cumprimento da legislação penal e processual penal, e leis extravagantes, as recomendações e resoluções do Conselho Nacional de Justiça, do Tribunal de Justiça do Estado do Maranhão e da Corregedoria-Geral da Justiça, em relação à prisão provisória e definitiva, medida de segurança e de internação de adolescentes;

XV. articular a criação e instalação de Associações de Proteção e Assistência aos Condenados (APAC's) em todo o Estado do Maranhão.

2. CONCEITO

A APAC – Associação de Proteção e Assistência aos Condenados – é uma entidade civil de Direito Privado, com personalidade jurídica própria, dedicada à recuperação e reintegração social dos condenados a penas privativas de liberdade. O trabalho da APAC dispõe de um método de valorização humana, vinculada à evangelização, para oferecer ao condenado condições de se recuperar. Busca também, em uma perspectiva mais ampla, a proteção da sociedade, a promoção da justiça e o socorro às vítimas.

3. QUADRO EVOLUTIVO (Fevereiro 2017 – Fevereiro 2018)

Nº	APAC	Fev/17	Mar/17	Abr/17	Mai/17	Jun/17	Jul/17	Ago/17	Set/17	Out/17	Nov/17	Dez/17	Jan/18	Fev/18
2	IMPERATRIZ	30	30	28	32	34	35	33	36	40	42	45	43	42
3	PEDREIRAS	135	141	138	140	142	141	155	155	154	161	147	146	146
4	SÃO LUIS	30	29	30	31	31	32	40	41	36	34	34	32	32
5	TIMON	43	40	48	52	50	55	64	64	64	60	60	60	59
6	VIANA	25	25	24	24	24	24	22	23	25	23	20	21	21
7	ITAPECURU MIRIM	16	15	15	15	16	16	18	18	19	19*	19	19	20
TOTAL		279	280	283	294	297	303	332	337	338	339	325	321	320

1Metodologia: Procedimento 1 – Solicitação de informações para as APAC's através de ofício, através de e-mail e/ ou Sistema Digidoc. Procedimento 2 – Verificação de APAC's que possuem número de presos inferior ao limite imposto pelo convênio de criação.

4. COMPARATIVO GERAL

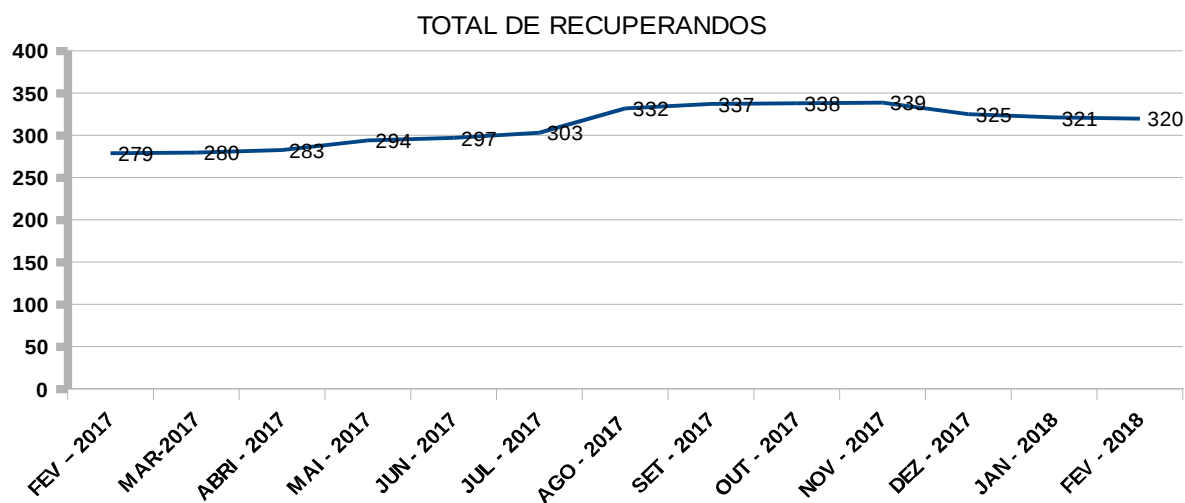

5. PERCENTUAL (%) DE OCUPAÇÃO DAS APAC'S DO MARANHÃO

APAC	CAPACIDADE	OCUPAÇÃO	VAGAS	% DE OCUPAÇÃO
IMPERATRIZ	80	42	38	52,50
PEDREIRAS	140	146	-6	104,29
SÃO LUÍS	39	32	7	82,05
TIMON	70	59	11	84,29
VIANA	25	21	4	84,00
ITAPECURU MIRIM	40	20	20	50,00

5.1 COMPARATIVO GERAL

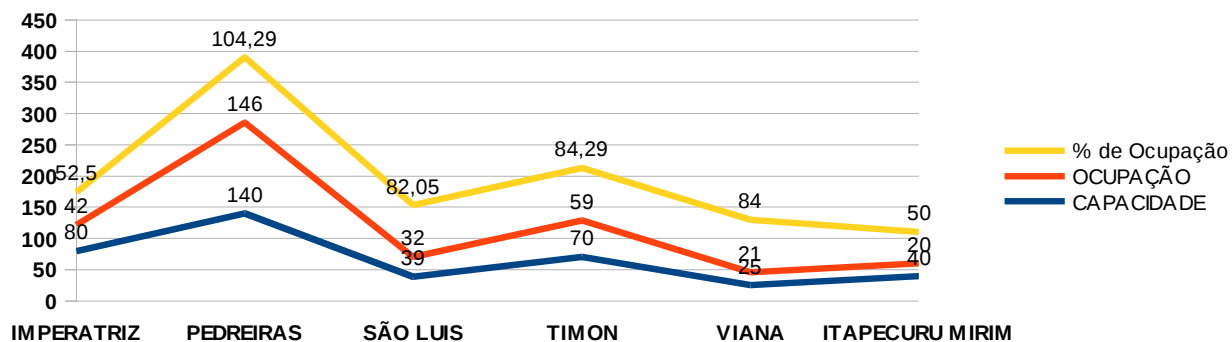

6. JUÍZES RESPONDENDO PELA ASSOCIAÇÃO DE PROTEÇÃO E ASSISTÊNCIA AOS CONDENADOS – APAC

1. APAC DE IMPERATRIZ	VEP DE IMPERATRIZ	JUIZ MARIO HENRIQUE MESQUITA REIS. marioreis@tjma.jus.br
2. APAC DE PEDREIRAS	2ª VARA	JUÍZA ANA GABRIELA COSTA EWERTON. agcosta@tjma.jus.br
3. APAC DE SÃO LUIS	1ª VEP DE SÃO LUIS	JUÍZA ANA MARIA ALMEIDA VIEIRA. amvieira@tjma.jus.br
4. APAC DE TIMON	3ª VARA CRIMINAL	JUIZ JOSÉ ELISMAR MARQUES. elismar@tjma.jus.br
5. APAC DE VIANA	1ª VARA	JUÍZA ODETE MARIA PESSOA MOTA TROVÃO. ompmota@tjma.jus.br
6. APAC DE ITAPECURU MIRIM	2ª VARA	JUÍZA MIRELLA CÉZAR FREITAS. mcfreitas@tjma.jus.br

7. SECRETARIA DE ESTADO DE ADMINISTRAÇÃO PENITENCIÁRIA - SUPERVISÃO APAC

SUPERVISÃO DA METODOLOGIA APAC E COGESTÃO – RAYANNA CHAVES ARAÚJO Contato: 9 9112-5940 e-mail: apac@seap.ma.gov.br		
PROFISSIONAIS QUE COMPÕEM A EQUIPE DESTA SUPERVISÃO		
NOME	FONE	E-MAIL
RAYANNA CHAVES ARAÚJO	(098)9 9963-2062	rayanna25@yahoo.com.br
AMILTON SANTOS OLIVEIRA	(098)9 9135-6759	oamilton@ibest.com.br
MARTHA ISABEL GOMES DE MOURA PINTO	(098)9 9602-8080	marthapinto@terra.com.br
ROSIMEYRE DE ALMEIDA PEREIRA	(098)9 8891-8830	rosemeyrepereira10@gmail.com
FBAC – FRATERNIDADE BRASILEIRA DE ASSISTÊNCIA AOS CONDENADOS		
MARCELO MOUTINHO	(037)9 9955-5434	whatsapp
	(098)9 9212-9947	funcional

8. SITUAÇÃO INDIVIDUAL DAS APAC'S

8.1 APAC DE IMPERATRIZ

DIRETORIA				CONTATOS	
PRESIDENTE		MARIA DE FATIMA ANTUNES RANGEL COELHO		(99) 99228-2180	
VICE-PRESIDENTE		JOSÉ VIEIRA LIMA JUNIOR		(99) 98149-9435	
TESOUREIRO		MARIA AUXILIADORA DE OLIVEIRA		(99) 98811-6043	
ENDEREÇO					
RUA SIMPLICIO MOREIRA, Nº 1083, SALA 06, CENTRO					
QUANTITATIVO DE VAGAS					
VAGAS	FECHADO	SEMIABERTO	ABERTO	DOMICILIAR	TOTAL
80	26	EXTRAMUROS: 12	***	***	42
		INTRAMUROS: 05			

a) Gráfico Vagas x Recuperando

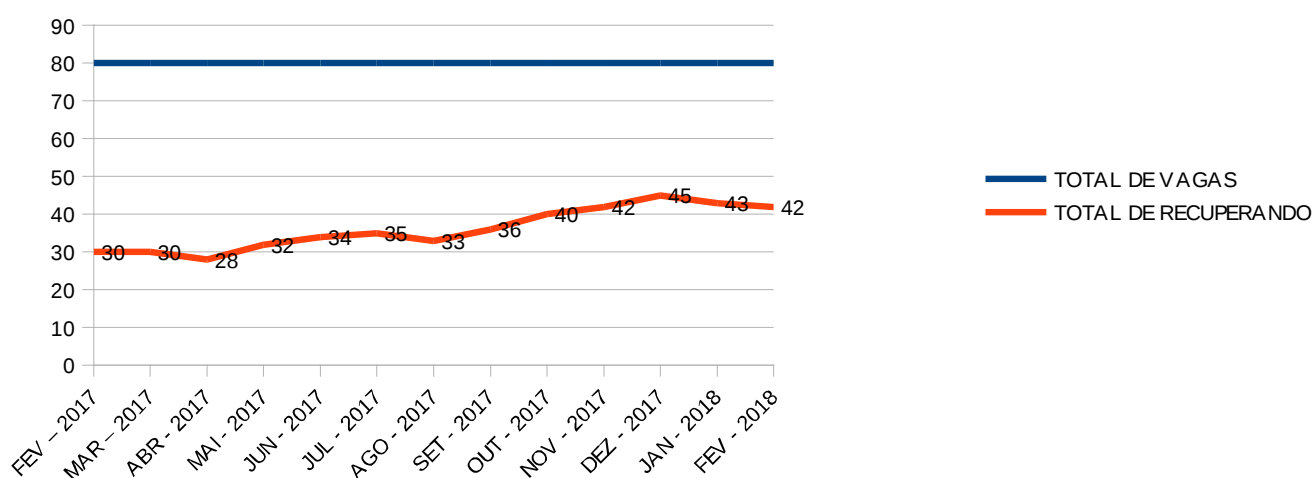

b) Outras informações.

* Termo de Convênio Nº 10/2016 – Secretaria de Estado de Administração Penitenciária – SEAP.

* Partes: Secretária de Estado de Administração Penitenciária e a Associação de Proteção e Assistência aos Condenados – APAC / Imperatriz – MA.

* Movimentação carcerária: No período de 10 a 23 de fevereiro de 2018 – Contamos com a Desistência do recuperando Francisco Wellington Soares Pereira, o mesmo encontrava-se em regime semiaberto com trabalho externo e o mesmo não compareceu mais ao CRS APAC nos horários determinados pelo JUIZ da VEP.

No período de 24 a 28 de fevereiro de 2018 – O recuperando Vanderley Feitosa dos Santos foi transferido para UPRI por cometimento de falta grave e Rodrigo da Silva Aguiar foi beneficiado com progressão de regime para Semiaberto intramuros.

8.2 APAC DE PEDREIRAS

DIRETORIA				CONTATOS	
PRESIDENTE		ENOQUE DE SÁ BARRETO FILHO		(99) 3642-7334/98849-8746	
VICE-PRESIDENTE		YURI CAVALCANTE		***	
TESOUREIRO		AROLDI DIAS		***	
ENDEREÇO					
ROD. MA 122, KM 26, POVOADO BARRIGUDA DO INSONO, CEP: 65725-000 PEDREIRAS-MA					
QUANTITATIVO DE VAGAS					
VAGAS	FECHADO	SEMIABERTO	ABERTO	DOMICILIAR	TOTAL
140	62	EXTRAMUROS: 15	36	04	146
		INTRAMUROS: 29			

a) Gráfico Vagas x Recuperando.

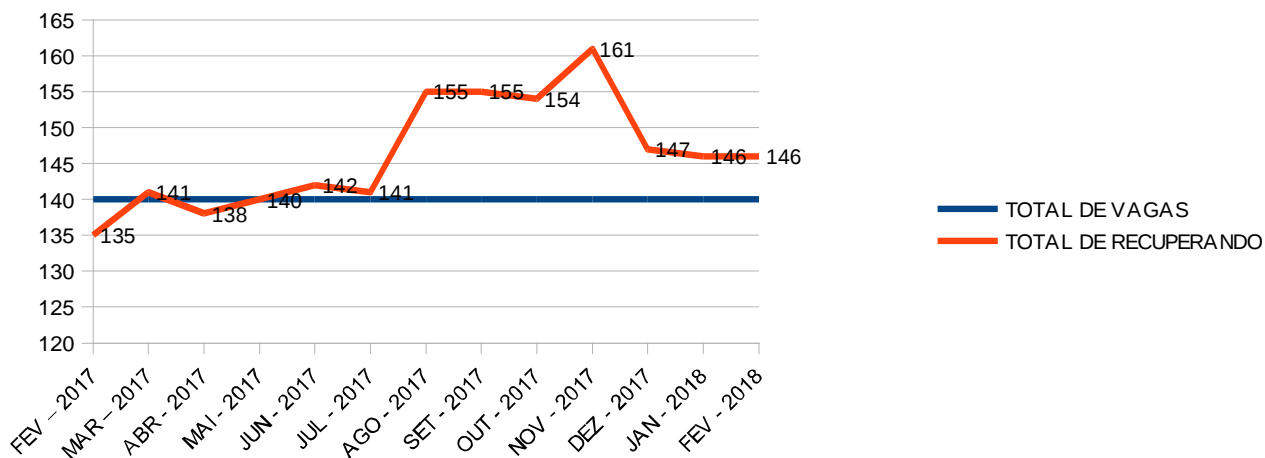

b) Outras informações.

* Termo de Convênio: Convênio nº 012/2015 - Secretaria de Estado de Administração Penitenciária – SEAP.

* Partes: Secretária de Estado de Administração Penitenciária e a Associação de Proteção e Assistência aos Condenados – APAC / Pedreiras – MA.

* Movimentação carcerária: No período de 01 a 28 de fevereiro de 2018 – o recuperando Francisco Fábio dos Santos foi admitido na APAC no dia 21/02/2018. O recuperando Jardel Silva de Matos foi desligado da APAC no dia 21/02/2018 e transferido para UPRP.



Ato socializador e 1º DIA DO ANIVERSÁRIO APAC – com abertura solene e o torneio de futsal Daniel Matias. 2º DIA DO ANIVERSÁRIO APAC – gincana temática: desportiva e de conhecimento do método APAC e no 3º DIA DO ANIVERSÁRIO APAC – ato solene de aniversário.

8.3 APAC DE SÃO LUIS

DIRETORIA		CONTATOS			
PRESIDENTE	GERSON LELIS COSTA				(98) 98883-8245
VICE-PRESIDENTE	ERIVELTON LAGO				(98) 99971-8271
TESOUREIRO	WILAME COSTA				(98) 99608-9594
ENDEREÇO					
RUA MERCÊS Nº 1055, POVOADO MERCÊS, PAÇO DO LUMIAR					
QUANTITATIVO DE VAGAS					
VAGAS	FECHADO	SEMIABERTO	ABERTO	DOMICILIAR	TOTAL
39	21	EXTRAMUROS: 11	***	***	32
		INTRAMUROS: **			

a) Gráfico Vagas x Recuperando.

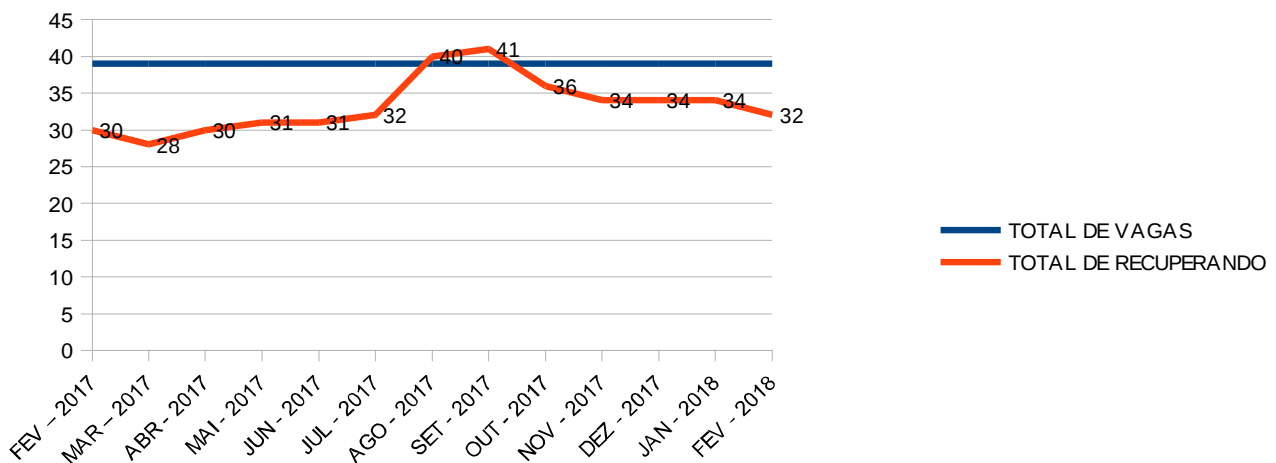

b) Outras informações.

*Termo de Convênio nº 06/2015 – Secretaria de Estado de Administração Penitenciária – SEAP

*Partes: Secretária de Estado de Administração Penitenciária e a Associação de Proteção e Assistência aos Condenados – APAC/São Luís-MA

*Movimentação carcerária: No período de 01 a 28 de fevereiro de 2018 – o recuperando Raimundo de Jesus Chaves Neto progrediu de regime no dia 23/02/2018.



APAC de São Luis

8.4 APAC DE TIMON

DIRETORIA		CONTATOS			
PRESIDENTE	MARIA DO SOCORRO SILVA MACHADO	(86) 98844-3313			
VICE-PRESIDENTE	LUIZA PEREIRA SANTIAGO COSTA	(86) 98869-3706			
TESOUREIRO(A)	TANIA MARIA CARVALHO	(86) 98800-7811			
ENDEREÇO					
RUA ELIZETE DE OLIVEIRA FARIAS, SN, PARQUE PIAUÍ, CEP: 65631-230 TIMON/MA					
QUANTITATIVO DE VAGAS					
VAGAS	FECHADO	SEMIABERTO	ABERTO	DOMICILIAR	TOTAL
70	36	EXTRAMUROS: 09	***	***	59
		INTRAMUROS: 14			

a) Gráfico Vagas x Recuperando.

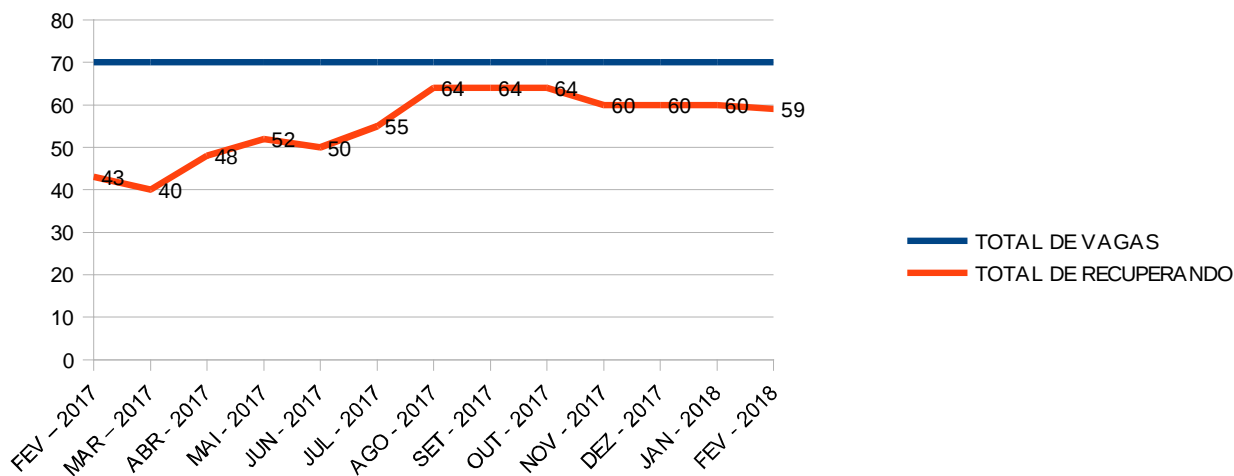

b) Outras informações.

* Termo de Convênio Nº 11/2015 – Secretaria de Estado de Administração Penitenciária – SEAP

* Partes: Secretária de Estado de Administração Penitenciária e a Associação de Proteção e Assistência aos Condenados – APAC/Timon – MA.

* Movimentação carcerária: No período de 02 a 29 de fevereiro de 2018 – o recuperando Diego da Silva Oliveira do regime semiaberto fugiu pulando o muro dos fundos.



EJA - APAC TIMON

8.5 APAC DE VIANA

DIRETORIA		CONTATOS			
PRESIDENTE	MARIA CRISTINA RODRIGUEZ	(98)3351-0893/98742-2975			
VICE-PRESIDENTE	***	***			
TESOUREIRO(A)	***	***			
ENDEREÇO					
RUA CELSO MAGALHÃES, Nº 497, CENTRO, CEP: 65215-000 VIANA/MA					
QUANTITATIVO DE VAGAS					
VAGAS	FECHADO	SEMIABERTO	ABERTO	DOMICILIAR	TOTAL
25	17	EXTRAMUROS: 01	***	***	21
		INTRAMUROS: 03			

a) Gráfico Vagas x Recuperando.

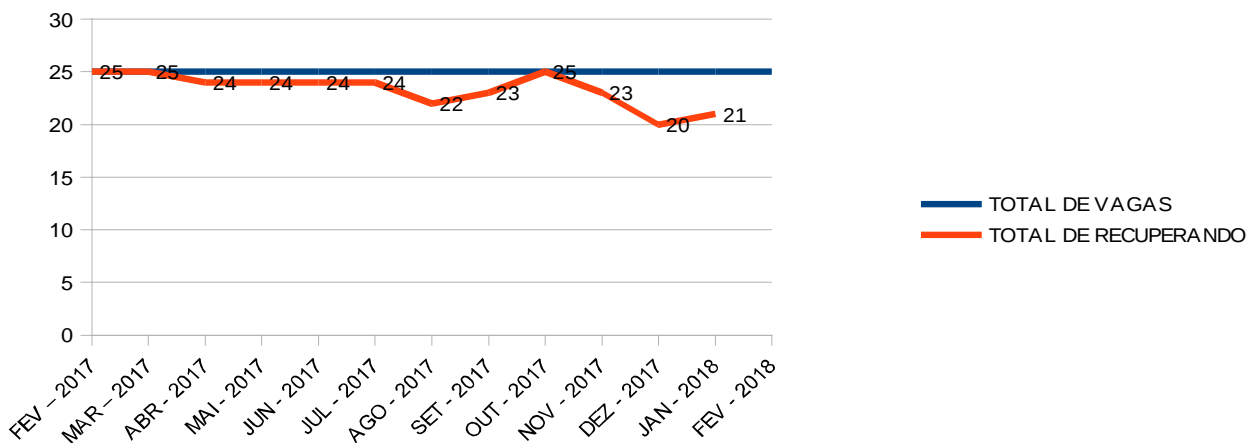

b) Outras informações.

* Termo de Convênio Nº 01/2015 – Secretaria de Estado de Administração Penitenciária – SEAP

* Partes: Secretária de Estado de Administração Penitenciária e a Associação de Proteção e Assistência aos Condenados – APAC / Viana – MA

* Movimentação carcerária: O recuperando Miercio Jorge Silva Soares foi admitido na APAC no dia 19/01/2018.



Visitas da Comitiva Italiana das Irmãs Filhas de São José

8.6 APAC DE ITAPECURU-MIRIM

DIRETORIA				CONTATOS	
PRESIDENTE	MIECIO BEZERRA			(98) 99105-3678	
VICE-PRESIDENTE	***			***	
TESOUREIRO(A)	***			***	
ENDEREÇO					
BR 222, KM 12, BAIRRO DER ITAPECURU-MIRIM/MA, CEP 65.485-000					
QUANTITATIVO DE VAGAS					
VAGAS	FECHADO	SEMIABERTO	ABERTO	DOMICILIAR	TOTAL
39	15	EXTRAMUROS: 05	***	***	20
		INTRAMUROS: 0			

a) Gráfico Vagas x Recuperando.

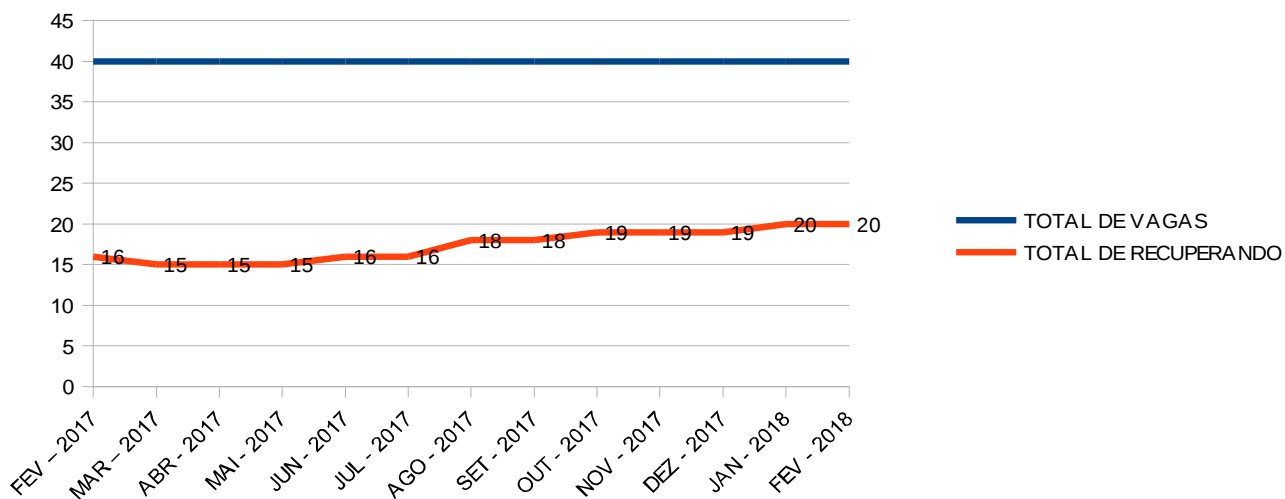

b) Outras informações.

* Termo de Convênio N° 09/2015 – Secretaria de Estado de Administração Penitenciária – SEAP

* Partes: Secretária de Estado de Administração Penitenciária e a Associação de Proteção e Assistência aos Condenados – APAC / Itapecuru-Mirim – MA

* Movimentação carcerária: sem movimentação carcerária.



Horta cultivada e visita a APAC de Itapecuru Mirim, acompanhados pela juíza Mirela Freitas

8.7 APAC DE BACABAL – EM PROCESSO DE IMPLANTAÇÃO

DIRETORIA					CONTATOS
PRESIDENTE		***			***
VICE-PRESIDENTE		***			***
TESOUREIRO		***			***
ENDEREÇO					

QUANTITATIVO DE VAGAS					
VAGAS	FECHADO	SEMIABERTO	ABERTO	DOMICILIAR	TOTAL

8.8 APAC DE BALSAS – EM PROCESSO DE IMPLANTAÇÃO

DIRETORIA					CONTATOS
PRESIDENTE		***			***
VICE-PRESIDENTE		***			***
TESOUREIRO		***			***
ENDEREÇO					

QUANTITATIVO DE VAGAS					
VAGAS	FECHADO	SEMIABERTO	ABERTO	DOMICILIAR	TOTAL

8.10 APAC DE PINHEIRO – EM PROCESSO DE IMPLANTAÇÃO

DIRETORIA					CONTATOS
PRESIDENTE		***			***
VICE-PRESIDENTE		***			***
TESOUREIRO		***			***
ENDEREÇO					

QUANTITATIVO DE VAGAS					
VAGAS	FECHADO	SEMIABERTO	ABERTO	DOMICILIAR	TOTAL

8.11 APAC DE AÇAILANDIA – EM PROCESSO DE IMPLANTAÇÃO

DIRETORIA					CONTATOS
PRESIDENTE		***			***
VICE-PRESIDENTE		***			***
TESOUREIRO		***			***
ENDEREÇO					

QUANTITATIVO DE VAGAS					
VAGAS	FECHADO	SEMIABERTO	ABERTO	DOMICILIAR	TOTAL

*Estas APACs existem juridicamente e estão em processo de implantação.

