



**UNIDADE DE MONITORAMENTO  
CARCERÁRIO**

**RELATÓRIO  
PROGRAMA COMEÇAR DE NOVO  
- OUTUBRO 2018 -**

**São Luís - MA  
2018**

# 1 DESCRIÇÃO SUMÁRIA

O PROGRAMA COMEÇAR DE NOVO foi lançado em 2009 pelo Conselho Nacional de Justiça, sendo executado nos Estados sob a coordenação dos Tribunais de Justiça. Objetiva à sensibilização de órgãos públicos e da sociedade civil para que forneçam postos de trabalho e cursos de capacitação profissional para presos e egressos do sistema carcerário, na perspectiva de promover a cidadania e consequentemente diminuir a reincidência de crimes.

Propõe a articulação de parcerias no setor público e na iniciativa privada como ferramenta de consolidação da proposta do Programa. Neste sentido a Unidade de Monitoramento, Acompanhamento, Aperfeiçoamento e Fiscalização do Sistema Carcerário (UMF) através da Divisão do **Programa Começar de Novo** têm no seu escopo a competência de desenvolver ações que contribuam com a inserção dessa população no mercado de trabalho.

Para tanto adota 03 eixos de intervenção, que se materializam pela articulação com instituições diversas, visando facilitar o acesso à documentação civil básica e qualificação profissional, bem como a busca de interlocução com o empresariado local para inserção do público alvo do Programa no mercado de trabalho formal.

Além dessas ações estratégicas desenvolvidas pela Divisão do Programa Começar de Novo, registram-se outras ações que contribuem no processo de aprimoramento da equipe.

## ATIVIDADES INTERNAS/ EXTERNAS 2017/2018

	Jan. 2017	Jan. 2018	Fev. 2017	Fev. 2018	Mar. 2017	Mar. 2018	Abr. 2017	Abr. 2018	Mai. 2017	Mai. 2018	Jun. 2017	Jun. 2018	Jul. 2017	Jul. 2018	Ago. 2017	Ago. 2018	Set. 2017	Set. 2018	Out. 2017	Out. 2018
Atendimentos	30	24	21	27	29	24	18	24	36	42	33	27	30	50	30	58	28	30	30	45
Encaminhamentos Realizados	55	36	39	56	67	40	27	75	71	73	61	37	52	48	66	16	26	15	37	18
Encaminhamentos Recebidos	07	03	10	06	03	07	01	08	08	12	10	06	07	10	06	03	04	03	08	03
19 Visitas Institucionais	19	7	12	16	32	08	17	18	09	15	15	09	18	23	20	07	05	17	08	19
Reuniões	6	3	3	01	1	01	00	01	02	02	-	01	02	04	01	00	03	01	02	04
Eventos/Palestras	-	1	2	-	1	05	03	-	02	-	01	01	01	-	03	01	03	02	04	03

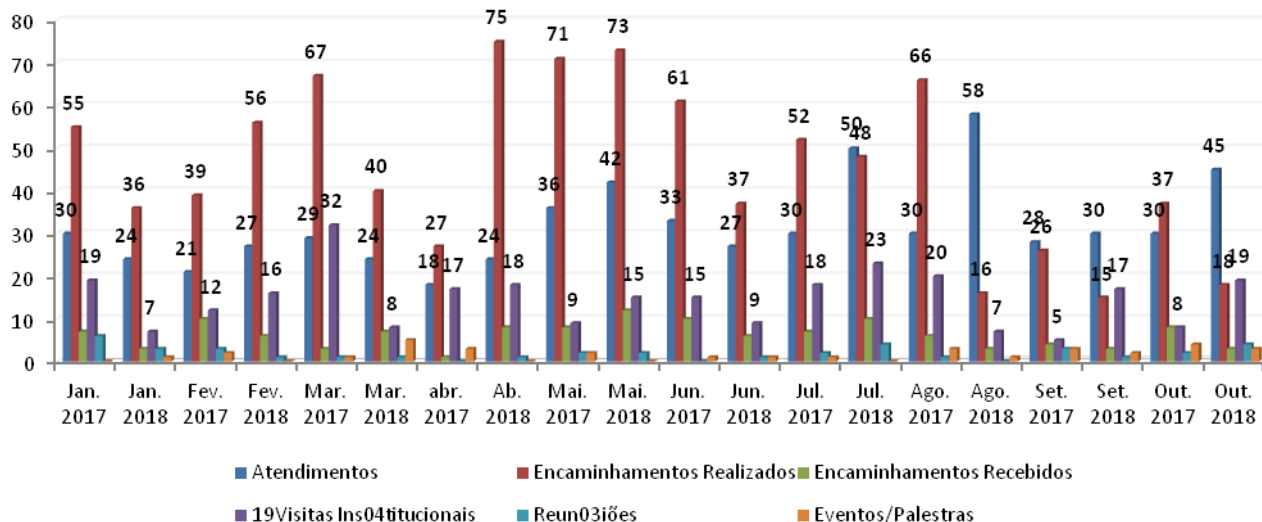

## EIXO 01 – DOCUMENTAÇÃO 2017/2018

### QUANTITATIVO DE DOCUMENTOS ACESSADOS PELO PROGRAMA

Documentos	Jan. 2017	Jan. 2018	Fev. 2017	Fev. 2018	Mar. 2017	Mar. 2018	Abr. 2017	Abr. 2018	Mai. 2017	Mai. 2018	Jun. 2017	Jun. 2018	Jul. 2017	Jul. 2018	Ago. 2017	Ago. 2018	Set. 2017	Set. 2018	Out. 2017	Out. 2018
Carteiras de Identidade	21	12	13	37	44	15	12	37	40	22	33	14	31	10	55	17	10	10	15	11
Carteiras de Trabalho	13	08	12	05	15	7	05	10	11	16	10	6	09	10	11	08	06	02	08	03
Certificados de Reservista	14	11	05	05	12	5	05	15	6	15	12	8	09	08	14	04	06	07	06	03
Cadastro de Pessoa Física – CPF	53	55	180	72	46	83	26	82	102	39	107	40	61	41	56	79	06	88	44	16
Certidão de Nasc./Casamento	25	18	21	35	30	18	28	37	23	33	30	31	16	42	22	27	27	15	16	34
Certidões Negativas	32	20	36	29	32	5	22	39	27	30	34	30	37	12	37	05	25	12	26	43
Certidão do Título	00	00	00	00	00	00	00	00	00	151	00	05	00	09	00	01	03	01	00	00
<b>TOTAL</b>	<b>158</b>	<b>121</b>	<b>267</b>	<b>183</b>	<b>179</b>	<b>133</b>	<b>98</b>	<b>220</b>	<b>209</b>	<b>306</b>	<b>226</b>	<b>134</b>	<b>163</b>	<b>132</b>	<b>195</b>	<b>141</b>	<b>83</b>	<b>135</b>	<b>115</b>	<b>110</b>

Após a definição do novo fluxo para a emissão do Certificado de Reservista, recebemos 07 documentos expedidos pela Junta Militar em São Luís-MA, de forma que não gerou nenhum ônus para os apenados e egressos que solicitaram o documento, além do que facilitou o acesso.

## EVOLUÇÃO DAS CERTIDÕES DE NASCIMENTO/CASAMENTO RECEBIDAS

Documentos	2012	2013	2014	2015	2016	2017	2018	Total
Certidão de Nascimento/Casamento	14	17	116	93	141	274	256	911

Certidão de Nascimento/Casamento

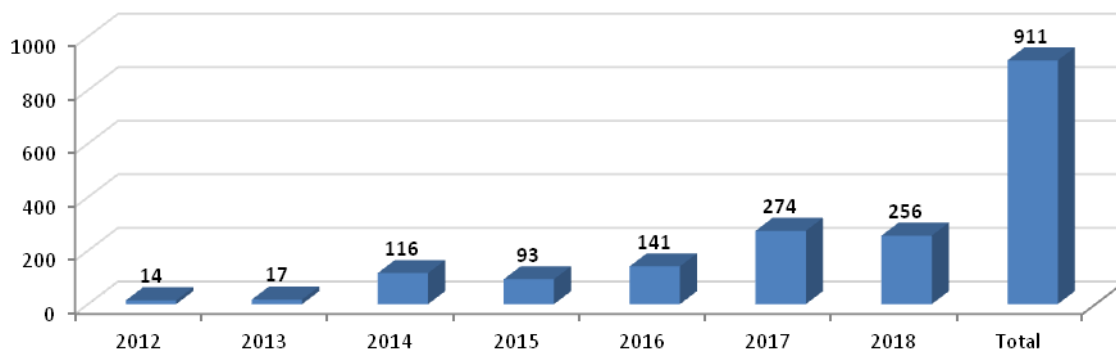

## EVOLUÇÃO ANUAL DOS DOCUMENTOS ACESSADOS

Ano	2013	2014	2015	2016	2017	2018	Total
Total de Documentos	1.154	1.539	832	1.137	1.902	1.505	8.069

Total de Documentos

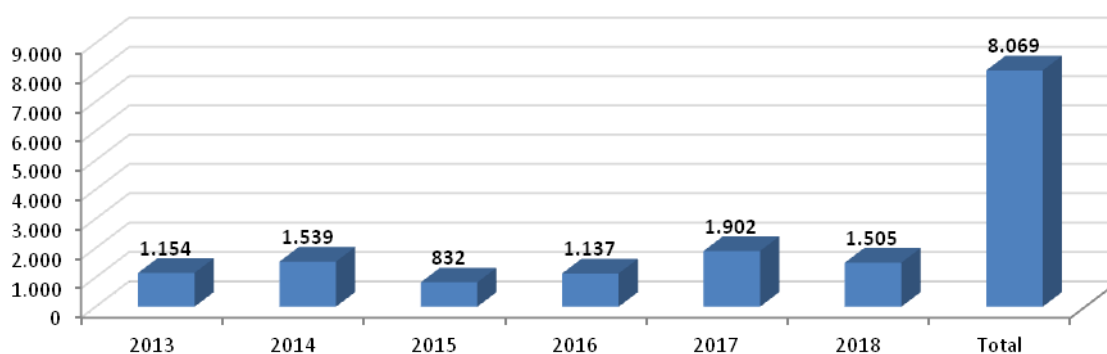

Totalizam-se **8.069** documentos acessados pelos usuários do Programa Começar de Novo de 2013 a setembro de 2018.

### EIXO 02 – EDUCAÇÃO E QUALIFICAÇÃO PROFISSIONAL

O Programa nesse mês participou de reunião articulada pela Secretaria da Mulher, com a participação da Defensoria Pública e Secretaria de Administração Penitenciária, objetivando tratar sobre

plano piloto de capacitação de mulheres egressas do sistema carcerário. A capacitação será através de cursos EAD e ocorrerão com o apoio da SEAP, que dispõe de espaço e equipamentos de informática necessários à realização dos cursos.

Monitoramento das ações de atividades educacionais, através do Eja, Enceja e Remissão pela leitura e Programa Rumo Certo e Capacitação.

Ano	2013	2014	2015	2016	2017	2018	Total
<b>Total de internos em atividades educacionais</b>	783	618	528	1.006	1.124	7.747	11.806

Fonte: Supervisão de Educação da SEAP.

Total de internos em atividades educacionais

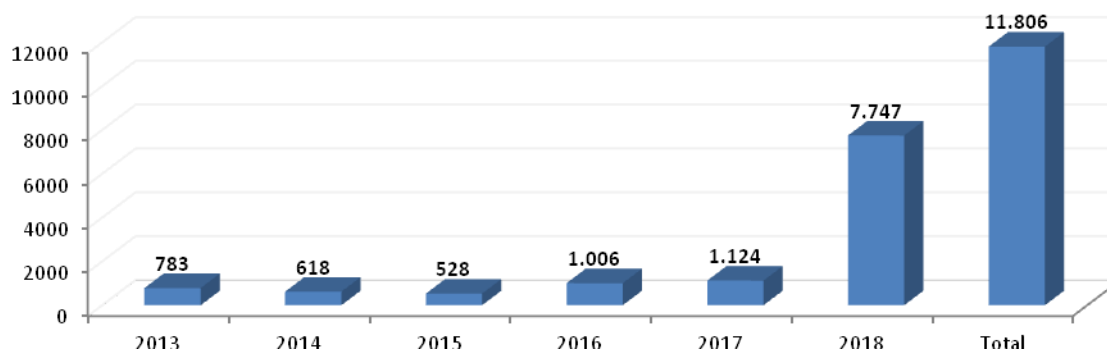

### EIXO 03 – INSERÇÃO NO MERCADO DE TRABALHO

No mês em referência uma pessoa buscou o Programa para cadastrar-se em vaga de trabalho, contudo não houve inclusão em trabalho pois não foi disponibilizada vaga por nenhuma empresa parceira.

#### QUANTITATIVO DE INSERIDOS EM VAGA DE TRABALHO

Vaga de Trabalho	Jan. 2017	Fev. 2017	Mar. 2017	Abr. 2017	Mai. 2017	Jun. 2017	Ju.l 2017	Ago. 2017	Set. 2017	Out. 2017	Nov. 2017	Dez. 2017	Jan. 2018	Fev. 2018	Mar. 2018	Abr. 2018	Mai. 2018	Jun. 2018	Jul. 2018	Ago. 2018	Set. 2018	Out. 2018
<b>Total</b>	0	01	01	02	03	0	0	0	0	0	0	0	0	0	0	0	03	0	0	0	0	0

## EVOLUÇÃO ANUAL DE VAGAS DE TRABALHO

Vaga de Trabalho	2013	2014	2015	2016	2017	2018	Total
Total	8	22	14	8	7	3	60

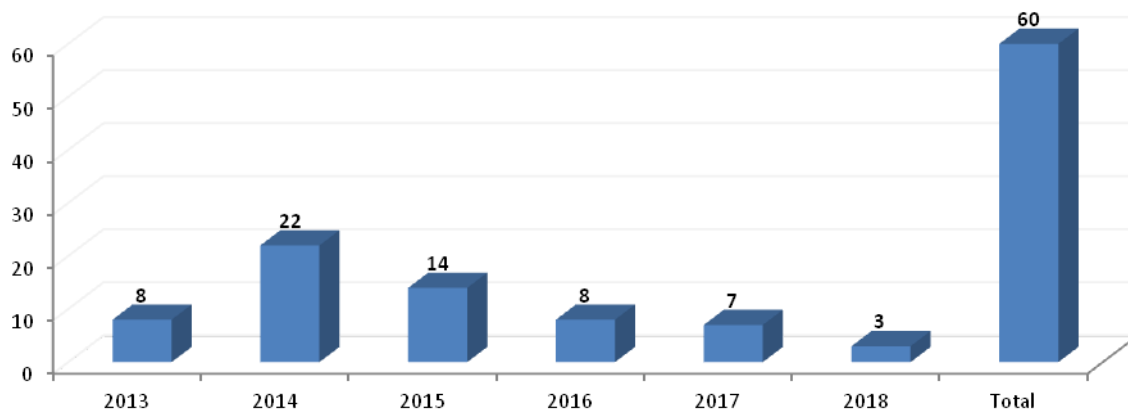

Fonte : Supervisão Trabalho e Renda -SEAP

# **ANEXOS**

ARTESANATO	LIMPEZA E CONSERVAÇÃO	OFICINAS									HORTA	TRABALHO EXTERNO	MANUTENÇÃO UPR	FÁBRICA DE BLOCOS E PAVIMENTAÇÃO	COZINHA	MÃOS DE FADA	SETOR ADM	ENFERMARIA	TOTAL
		CALÇANDO SONHOS	ALINHANDO VIDA	PADARIA	ALMOFADA	BRINCANDO DE ARTE	RAIAR DA LIBERDADE	EMBALANDO O SONHO	COLORINDO SONHO	RECICLAR E RENOVAR									
	8	20										96							96
	13		20	10							2		4		1				28
7	21										5		4		6				57
20													4	96	6				155
10	55		14	10					7			3	10		9	25			143
	25	11	15										5	77					133
68	5	20										1			1				95
	19										6		1						26
14	4	20											1						39
	6																		6
	8				2														13
	9							3											19
13	31		10									10							19
	9										4	2	5						65
44	9										4	1			8	5			81
10	7										10								28
74	5	20									3	19				10			131
80	2	20									1	12							115
130	7										10	1	19			9			181
													14						14
													18						18
25	14			10							3		4		2		2		60
71	14							3			1	21			1				111
17	5										1	1			2				26
11	16	20																	47
9	11										10		18		3				51
23	7	20									4	3	4		2		2	1	66
	16														2				28
5	13										10		9		2				39
28	13	20											29	3	2	8	1		104
15	9										10	1	3		1				39
26	5										10		4						45
9	5	20											3						37
	3										10								13
	2																		2
	2																		2
40			6								5					6			57
747	369	191	65	30	2	7	3	6	3	106	36	253	66	173	42	63	5	1	2170