



Prestação de Contas Anual Esmam

Exercício 2016

DADOS DOS GESTORES**Nome: CLEONES CARVALHO CUNHA****Cargo:** Presidente**Período:** 01/01/2016 a 31/12/2016**Matrícula:** 13557**CPF:** 125.896.243-87**Endereço:** Avenida Colares Moreira, Casa 07**Complemento:** Quadra 19**Bairro:** Calhau**Cidade:** São Luís - MA CEP: 65075-440**Nome: MARIA DAS GRAÇAS DE CASTRO DUARTE MENDES****Cargo:** Vice-Presidente**Período:** 01/01/2016 a 31/12/2016**Matrícula:** 3731**CPF:** 127.305.133-53**Endereço:** Rua Alto Parnaíba, Casa 13**Complemento:** -**Bairro:** Quintas do Calhau**Cidade:** São Luís - MA CEP: 65067-460**Nome: ANILDES DE JESUS BERNARDES CHAVES CRUZ****Cargo:** Corregedor Geral de Justiça**Período:** 01/01/2016 a 31/12/2016**Matrícula:** 3640**CPF:** 027.566.173-34**Endereço:** Rua Nova Olinda, Casa 10**Complemento:** Quadra 48**Bairro:** Turu**Cidade:** São Luís - MA CEP: 65065-000**Nome: ISABELLA DE AMORIM PARGA MARTINS LAGO****Cargo:** Diretor Geral da Secretaria do Tribunal de Justiça**Período:** 01/01/2016 a 31/12/2016**Matrícula:** 36624**CPF:** 027.566.173-34**Endereço:** Rua das Palmeiras, Casa 13**Complemento:** Quadra 66**Bairro:** Jardim Renascença**Cidade:** São Luís - MA CEP: 65075-300

Nome: AMUDSEN DA SILVEIRA BONIFÁCIO

Cargo: Diretor Financeiro do Tribunal de Justiça

Período: 01/01/2016 a 31/12/2016

Matrícula: 99374

CPF: 827.596.773-20

Endereço: Rua 04 de Janeiro, Apartamento 301, Bloco 05

Complemento: Condomínio Quintas do Sol, Jardim Eldorado

Bairro: Turu **Cidade:** São Luís – MA **CEP:** 65070-000

1 INTRODUÇÃO

Realizando os objetivos formulados pelo Planejamento Estratégico do Tribunal de Justiça, pelo Plano Plurianual - PPA, Lei de Diretrizes Orçamentárias - LDO e Lei Orçamentária Anual - LOA, a Esmam, com base nas determinações do Regimento Interno do Tribunal de Justiça do Maranhão - TJMA e do Regimento Interno da Escola Superior da Magistratura do Estado do Maranhão – Esmam, apresenta este relatório que tem como objetivo discriminar as atividades desenvolvidas pela Escola ao longo do ano de 2016, em atendimento à exigência da Instrução Normativa nº 12, de 16 de novembro de 2005, do Tribunal de Contas do Estado do Maranhão que regulamenta o processo de Prestação de Contas Anual do Fundo Especial da Escola Superior da Magistratura.

A Esmam tem importante papel de contribuir para a integração das funções de estudo, pesquisa e ensino da Ciência do Direito e das demais ciências humanas para a formação e o aperfeiçoamento dos magistrados e dos servidores do Poder Judiciário do Estado do Maranhão. Isso se dá, em especial, por meio de sua atividade-fim, a ser detalhada neste relatório: cursos para magistrados e servidores, eventos e outras ações institucionais voltadas à educação, em consonância com as metas estabelecidas pelo Planejamento Estratégico do Tribunal de Justiça do Maranhão.

O relato das atividades promovidas pela Esmam reafirma o seu compromisso no desenvolvimento de magistrados e servidores para alcançar de forma contínua a excelência no objetivo precípua do Tribunal de Justiça do Maranhão, que é a prestação jurisdicional para a sociedade.

2 A ESCOLA SUPERIOR DA MAGISTRATURA DO MARANHÃO

Para bem cumprir suas atribuições legais e assegurar o alcance de resultados mais efetivos à sociedade, a Esmam estabeleceu referencial estratégico que compreende, essencialmente, a definição da missão e visão de futuro e valores da organização, conforme se apresenta a seguir. A visão foi reformulada, considerando-se que anteriormente ela possuía o prazo de até 2012 para concretizar-se.

Missão

Promover a formação inicial e continuada de magistrados, servidores e serventuários do Poder Judiciário do Estado do Maranhão e oferecer serviços jurídico-educacionais à comunidade, contribuindo para melhorar a eficiência na prestação jurisdicional por meio do ensino, da pesquisa e da extensão.

Visão

Ser uma escola de referência do Norte-Nordeste, na prestação de excelentes serviços jurídico-educacionais e na efetiva satisfação das necessidades de desenvolvimento dos magistrados, servidores e serventuários, além de outros profissionais do Direito, por suas ações inovadoras, com destaque na elaboração e difusão do saber jurídico.

Valores

Ética
Respeito
Excelência
Credibilidade
Profissionalismo
Comprometimento
Responsabilidade
Valorização das pessoas

A Escola Superior da Magistratura do Estado do Maranhão (Esmam) foi criada pela Resolução n.º 19, de 12 de novembro de 1986, e, posteriormente, por meio da Resolução n.º 25/98, tornou-se entidade de atuação vinculada ao Tribunal de Justiça do Estado do Maranhão (TJMA), deixando de ser gerenciada pela Associação dos Magistrados do Maranhão (AMMA).

A Esmam constitui-se como instituição de ensino e pesquisa do TJMA, que tem como finalidade principal a formação e o aperfeiçoamento dos magistrados e dos servidores do Poder Judiciário maranhense. No exercício de suas atribuições, norteia-se pelos princípios da ética, do respeito, da excelência, da credibilidade, do profissionalismo, do comprometimento, da responsabilidade e da valorização das pessoas.

2.1 Competência

A organização e a estrutura administrativa da Esmam encontram-se regulamentadas pelas Resoluções n.º 8, de 14 de fevereiro de 2000, e n.º 72, de 03 de dezembro de 2008. Posteriormente, foram alteradas pelas Resoluções n.º 07, de 04 de março de 2010; n.º 30, de

24 de maio de 2010; e, por fim, pela Resolução nº 28, de 21 de julho de 2011. O Regimento Interno (RIESMAM) foi aprovado pela Resolução n.º 17, de 14 de abril de 2010.

Como princípio essencial da Escola, definido pelo RIESMAM, tem-se a integração das funções de estudo, pesquisa e ensino da Ciência do Direito e das demais ciências humanas, para a formação e o aperfeiçoamento dos magistrados e servidores do Poder Judiciário do Estado do Maranhão.

A sede da Escola Superior da Magistratura do Estado do Maranhão fica na cidade de São Luís, capital maranhense. Conforme estabelecido no RIESMAM, a Escola goza de autonomia administrativa, financeira, didático-pedagógica e disciplinar. Além da sede central, a Esmam tem núcleo regional nas comarcas de Imperatriz, Pinheiro, Bacabal, Chapadinha, Caxias e São João dos Patos.

Suas atividades-fim são:

I - promover, de modo sistemático e permanente, a formação, a especialização, o aperfeiçoamento e a atualização dos magistrados estaduais, com observância dos parâmetros fixados pela Escola Nacional de Formação e Aperfeiçoamento de Magistrados (Enfam), nos termos do art. 105, parágrafo único, inciso I, da Constituição Federal;

II - possibilitar ao magistrado maranhense o cumprimento ao disposto na parte final da alínea *c* do inciso II e o cumprimento do disposto no inciso IV, ambos do art. 93 da Constituição Federal;

III – oferecer aos candidatos à carreira da magistratura curso de formação inicial, com observância dos parâmetros mínimos fixados pela Escola Nacional de Formação e Aperfeiçoamento de Magistrados (Enfam), nos termos do art. 105, parágrafo único, inciso I, da Constituição Federal, mantendo grade curricular que permita a formação teórico-prática, inclusive com disciplinas de prática jurídica e de formação multidisciplinar;

IV - propiciar aprimoramento e atualização dos servidores e serventuários do Judiciário maranhense, colaborando com o Tribunal de Justiça na execução da política de qualificação dos recursos humanos, por meio do domínio da Ciência do Direito, da

Administração Pública e de outras ciências humanas, com o objetivo de contribuir para a efetiva prestação jurisdicional e para a consolidação do prestígio do Poder Judiciário;

V - promover e estimular estudo e divulgação de trabalhos na área jurídica e judiciária, concorrendo para o aprimoramento cultural e jurídico dos magistrados e demais operadores do Direito;

VI – incentivar a pesquisa e o debate jurídico de temas relevantes, colaborando para o conhecimento crítico das leis, o estudo da Ciência do Direito e a realização da justiça;

VII - manter intercâmbio cultural e científico com instituições congêneres, nacionais e estrangeiras.

A Esmam pode realizar, também, em complemento às atividades acima mencionadas: simpósios, congressos e cursos de pós-graduação; palestras, conferências, painéis e debates; edição de revistas, jornais e boletins; edição de obras científicas, sociológicas e filosóficas no campo do Direito e da Administração da Justiça.

Compete à Escola, ainda, por intermédio da Divisão de Treinamento e Avaliação, coordenar e promover, em conjunto com o CEAJud/CNJ, a educação corporativa dos servidores do Poder Judiciário maranhense, a formação de multiplicadores e a qualificação profissional necessárias ao aperfeiçoamento dos serviços judiciais e ao alcance dos objetivos estratégicos do Poder Judiciário do Estado do Maranhão.

Por fim, o processo seletivo para estágio remunerado e curricular também é uma das atribuições da Escola, a quem compete elaborar o respectivo edital e aplicar provas, submetendo o resultado ao Plenário do Tribunal de Justiça do Estado do Maranhão para homologação, conforme art. 2º, da Resolução n.º 71/2008-TJMA, que regulamenta o programa de estágio no Poder Judiciário maranhense, para estudantes universitários e de ensino profissionalizante de nível médio.

2.2 Estrutura

A Esmam é integrada pelos seguintes órgãos:

I – Diretoria Geral;

II – Conselho Administrativo e Pedagógico;

III – Conselho Editorial;

IV – Coordenações de Cursos:

IV a) — Coordenação de Cursos de Aperfeiçoamento de Magistrados;

IV b) — Coordenação de Cursos de Preparação à Magistratura;

IV c) — Coordenação de Cursos de Pós-Graduação;

IV d) — Coordenação de Cursos de Ensino a Distância;

IV e) — Coordenação de Cursos de Formação e Aperfeiçoamento de Servidores.

V – Secretaria Geral.

A Diretoria Geral é constituída por um diretor e um vice-diretor, ambos escolhidos pelo Plenário do Tribunal de Justiça e nomeados por seu presidente, com mandato de dois anos.

O Conselho Administrativo e Pedagógico, órgão consultivo em matéria administrativa e consultivo e normativo em matéria pedagógica, é formado pelo diretor da Esmam, pelo vice-diretor e pelos coordenadores de cursos, com sua competência definida no RIESMAM.

Por sua vez, o Conselho Editorial da Revista Esmam, presidido pelo diretor da Escola, é composto pelo vice-diretor e por três outros membros designados pelo diretor.

Para o cumprimento de sua missão institucional, a Esmam dispõe de uma Secretaria Geral, cuja finalidade é prestar apoio técnico e administrativo para o bom exercício das atribuições da Escola.

As unidades básicas da Secretaria Geral da Escola são: Coordenadoria Pedagógica, Coordenadoria Administrativa, Coordenadoria Financeira e Divisão de Biblioteca conforme pode ser visto no Organograma da Escola (Apêndice A).

3 METAS ESMAM 2016

No ano de 2016 foi realizada a atualização das ações da ESMAM no Planejamento Estratégico do TJMA e o alinhamento dos objetivos estratégicos das Metas de Produtividade do Judiciário (GPJ) do TJMA para serem implementados no ano seguinte. As metas para o ano de 2016 foram estabelecidas por meio das Portarias GP 1406/2015 e Portaria GP 877/2016, conforme quadro abaixo:

Quadro 1 - Metas ESMAM 2016

INDICADOR	META	FÓRMULA
Carga horária ofertada por magistrado	Oferecer 45 horas-aula por magistrado	(nº total de vagas ofertadas*carga horária média dos cursos/ nº total de magistrados do TJMA)
Número de vagas para capacitação de servidor	Oferecer vagas para capacitação de servidores em quantidade que corresponda a, no mínimo, 60% do total de servidores do Tribunal	(nº de vagas ofertadas/ número de servidores do Tribunal)

4. PLANO DE TRABALHO

Durante o biênio 2015/2016 a Esmam, devido às suas características de Escola Judicial, trabalhou com base em um plano de trabalho semestral consistente na publicação do calendário de cursos para magistrados e servidores a cada começo de semestre. Tal calendário, disponibilizado no Portal do Judiciário, é elaborado após extenso trabalho junto ao público-alvo da Escola.

5. CURSOS DE FORMAÇÃO CONTINUADA PARA MAGISTRADOS

A Coordenação Pedagógica da Escola Superior da Magistratura do Estado do Maranhão (Esmam) desenvolve várias atividades em sua rotina de trabalho. Dentre as quais, podem ser destacadas as seguintes: prestação de informações gerais a servidores, juízes e visitantes; elaboração e emissão de documentos; revisão de textos e documentos da Escola; entrega de certificados para magistrados, ex-alunos do Curso Preparação à Magistratura e professores que participaram das atividades da Escola; apoio pedagógico à Divisão de Treinamento na realização dos cursos para servidores; planejamento de cursos para magistrados; elaboração de projetos de cursos para credenciamento na Escola Nacional de

Formação e Aperfeiçoamento de Magistrados (Enfam); realização de cursos para magistrados e impostação de dados sobre conclusão dos cursos.

5.1 Cursos para magistrados

5.1.1 Formação Continuada Presencial -2016

- **Inovações sobre o Novo CPC**

Ministrante: Aluísio Gonçalves de Castro Mendes

Objetivo: Ao final do curso, os magistrados do Poder Judiciário do Estado do Maranhão estarão capacitados para aplicar, no cotidiano forense, as disposições do Novo Código de Processo Civil relacionadas ao sistema de precedentes, ao incidente de resolução de demandas repetitivas, às inovações processuais da tutela provisória e aos recursos repetitivos.

Público-alvo: Magistrados

Período: 28 e 29 de janeiro de 2016

Carga-horária: 17 h/a

Vagas ofertadas: 50

Juízes inscritos: 50

Juízes concludentes: 50

- **Aspectos procedimentais práticos na Execução Penal**

Ministrante: Henrique de Castilho Jacinto

Objetivo: Ao final da ação educacional, os participantes estarão capacitados a atuar nos processos de execução penal com fundamento nas técnicas contemporâneas da criminologia e da política criminal, de forma a alcançar a celeridade e a eficácia do provimento jurisdicional.

Público-alvo: Magistrados

Período: 15 e 16 de fevereiro de 2016

Carga-horária: 16 h/a

Vagas ofertadas: 30

Juízes inscritos: 26

Juízes concludentes: 23

- **Provas no Novo CPC**

Ministrante: William Santos Ferreira

Objetivo: Desenvolver uma atuação processual mais eficiente, com melhor aproveitamento dos atos processuais probatórios.

Público-alvo: Magistrados

Período: 07 e 08 de março de 2016

Carga-horária: 16 h/a

Vagas ofertadas: 30

Juízes inscritos: 30

Juízes concludentes: 26

- **Estruturação e Fundamentação da Sentença no NCPC**

Ministrante: Alexandre Freitas Câmara

Objetivo: Aperfeiçoar os magistrados do Poder Judiciário do Estado do Maranhão em relação ao conhecimento técnico necessário à prolação de decisões judiciais que atendam às novas exigências legais, contribuindo para a celeridade e efetividade do provimento jurisdicional.

Público-alvo: Magistrados

Período: 16 e 16 de março de 2016

Carga-horária: 16 h/a

Vagas ofertadas: 50

Juízes inscritos: 49

Juízes concludentes: 49

- **Media Training**

Ministrante: Rafael Telles

Objetivo: Ao final do curso o magistrado estará preparado para atuar junto aos veículos de mídia, contribuindo para o fortalecimento da imagem institucional do Poder Judiciário maranhense, a partir do desenvolvimento de habilidades de comunicação e comportamento.

Público-alvo: Magistrados

Período: 04 de abril de 2016

Carga-horária: 10 h/a

Vagas ofertadas: 15

Juízes inscritos: 15

Juízes concludentes: 09

- **Justiça Restaurativa**

Ministrante: Egberto Penido

Objetivo: Contribuir para a disseminação da proposta da Justiça Restaurativa, possibilitando que magistrados, que compõem a Rede de Garantia de Direitos, possam ser incentivadores e co-autores na implementação desta iniciativa em suas regiões.

Público-alvo: Magistrados

Período: 07 e 08 de abril de 2016

Carga-horária: 16 h/a

Vagas ofertadas: 30

Juízes inscritos: 26

Juízes concludentes: 17

- **Depoimento Especial de Crianças e Adolescentes**

Ministrantes: Sara Fernanda Gama / Taise Correa de Castro Soares / Karla Jeane Matos de Carvalho / Jaqueline Brito Oliveira

Objetivo: Ao final do curso o magistrado será capaz de realizar, quando da coleta probatória, o depoimento sem dano de crianças vítimas de violência sexual, por meio de métodos apropriados que viabilizem a diminuição da impunidade e a redução dos crimes de violência contra crianças e adolescentes, sem prejuízo das garantias constitucionalmente conferidas aos réus.

Público-alvo: Magistrados

Período: 02 e 03 de maio de 2016

Carga-horária: 16 h/a

Vagas ofertadas: 30

Juízes inscritos: 22

Juízes concludentes: 17

- **Transformações do Estado e da sociedade e seus impactos jurídicos entre o final do século XX e início do XXI**

Ministrante: José Eduardo Campos de Oliveira Faria

Objetivo: Ao final do curso o magistrado estará preparado para enfrentar a agenda de problemas jurídicos suscitadas pelas reformas macroeconômicas e institucionais estimuladas e/ou promovidas por organismos multilaterais.

Público-alvo: Magistrados

Período: 12 e 13 de maio de 2016

Carga-horária: 16 h/a

Vagas ofertadas: 50

Juízes inscritos: 42

Juízes concludentes: 15

- **Segurança Institucional para Magistrados - SEGINSTM**

Ministrantes: José Maurício Gouvêa / Maurício Viegas / Jodson Diniz / Washington Luis / Marcelo Schettini / Bruno Pimentel de Oliveira / Alexandre Magno

Objetivo: Ao final do curso, os magistrados serão capazes de adotar estratégias e técnicas de autodefesa que os auxiliem na proteção da sua integridade, priorizando condutas de segurança preventiva nas mais diversas situações do dia a dia e do trabalho.

Público-alvo: Magistrados

Período: 16 a 20 de maio de 2016

Carga-horária: 40 h/a

Vagas ofertadas: 25

Juízes inscritos: 25

Juízes concludentes: 23

- **Intervenção do Estado no Domínio Econômico**

Ministrante: Luis Manoel Fonseca Pires

Objetivo: Ao final do curso os magistrados do Poder Judiciário do Estado do Maranhão serão capazes de compreender os paradigmas doutrinários contemporâneos relacionados ao temário *Intervenções do Estado nos domínios econômico e social*, balizando a legítima competência do Poder Judiciário à intervenção, quando solicitado.

Público-alvo: Magistrados

Período: 23 e 24 de junho de 2016

Carga-horária: 16 h/a

Vagas ofertadas: 30

Juízes inscritos: 27

Juízes concludentes: 12

- **Ativismo Judicial e Controle de Políticas Públicas**

Ministrante: Heliana Maria Coutinho Hess

Objetivo: Ao final do curso, os magistrados do Poder Judiciário do Estado do Maranhão, serão capazes de atuar em demandas judiciais relacionadas à intervenção ativa do Judiciário no controle e execução de Políticas Públicas do Executivo.

Público-alvo: Magistrados

Período: 04 e 05 de julho de 2016

Carga-horária: 16 h/a

Vagas ofertadas: 30

Juízes inscritos: 29

Juízes concludentes: 25

- **Media Training**

Ministrante: Rafael Telles

Objetivo: Ao final do curso o magistrado estará preparado para atuar junto aos veículos de mídia, contribuindo para o fortalecimento da imagem institucional do Poder Judiciário maranhense, a partir do desenvolvimento de habilidades de comunicação e comportamento.

Público-alvo: Magistrado

Período: 01 de julho de 2016

Carga-horária: 10 h/a

Vagas ofertadas: 20

Juízes inscritos: 20

Juízes concludentes: 17

- **Improbidade Administrativa**

Ministrante: José Leite Filho

Objetivo: Capacitar os magistrados para atuarem nos processos de improbidade administrativa de maneira prática, rápida e eficaz, com ênfase na garantia do melhor resultado jurisdicional.

Público-alvo: Magistrados

Período: 04 e 05 agosto de 2016

Carga-horária: 16 h/a

Vagas ofertadas: 30

Juízes inscritos: 25

Juízes concludentes: 20

- **Os Princípios do Novo CPC : Celeridade, Cooperação, Economia Processual, Efetividade, Formalismo Valorativo, Contraditório Expandido**

Ministrante: Omar Chamon

Objetivo: Ao final do curso, os magistrados do Poder Judiciário do Estado do Maranhão estarão capacitados a utilizar as novas técnicas processuais previstas no Novo Código de Processo Civil, observando os princípios processuais da celeridade, cooperação, economia processual, efetividade, formalismo valorativo e contraditório expandido.

Público-alvo: Magistrados

Período: 18 e 19 de agosto de 2016

Carga-horária: 16 h/a

Vagas ofertadas: 30

Juízes inscritos: 33

Juízes concludentes: 12

- **Inspecções em Serventias Extrajudiciais**

Ministrantes: Ricardo Henry Marques Dip / Daniel Lago Rodrigues / Fátima Cristina Rinaldo

Objetivo: O curso proposto tem como objetivo facilitar a formação continuada e atualizada dos magistrados maranhenses – preservando a orientação principiológica da Escola Nacional de Formação e Aperfeiçoamento de Magistrados – Enfam – de forma a concorrer para o aperfeiçoamento do sistema jurídico brasileiro e a eficiência e efetividade do aparelho judiciário.

Público-alvo: Magistrados

Período: 25 e 26 de agosto de 2016

Carga-horária: 16 h/a

Vagas ofertadas: 30

Juízes inscritos: 29

Juízes concludentes: 21

- **Liquidação no CPC/2015 e Cálculos Judiciais**

Ministrantes: Gilberto Silva Melo / Guilherme Augusto Soares da Silva Melo

Objetivo: Instrumentalizar os magistrados para a visão objetiva financeira do processo e aplicar medidas que imprimam eficiência, produtividade e celeridade nas execuções e cumprimentos de sentença.

Público-alvo: Magistrados

Período: 12 e 13 de setembro de 2016

Carga-horária: 16 h/a

Vagas ofertadas: 30

Juízes inscritos: 09

Juízes concludentes: 09

- **Processo por Audiência: o novo modelo brasileiro, saneamento compartilhado**

Ministrante: André Bogéa Pereira Santos

Objetivo: O objetivo geral do curso é contribuir para o desenvolvimento da cooperação e celeridade processuais através nas inovações do novo Código de Processo Civil relativas ao processo por audiências e o saneamento processual.

Público-alvo: Magistrados.

Período: 22 e 23 de setembro de 2016.

Carga-horária: 16 h/a

Vagas ofertadas: 30

Juízes inscritos: 19

Juízes concludentes: 05

- **Juizados Especiais, à luz dos novos paradigmas trazidos pelo CPC**

Ministrante: Felipe Borring Rocha

Objetivo: Compreender as principais inovações contidas na Lei nº 13.105/2015 (Novo Código de Processo Civil) e na Lei nº 13.140/2015 (Lei da Mediação) para aplicar as técnicas que se mostram mais eficazes ao bom desenvolvimento dos processos da competência dos Juizados Especiais.

Público-alvo: Magistrados

Período: 26 e 27 de setembro de 2016

Carga-horária: 16 h/a

Vagas ofertadas: 30

Juízes inscritos: 29

Juízes concludentes: 19

- **Segurança Institucional para Magistrados -SEGINSTM**

(Imperatriz –Ma)

Ministrantes: Alexandre Magno/José Maurício Gouvêa /

Maurício Viegas / Jodson Diniz /Washington Luis/ Marcelo Schettini /Bruno Pimentel/
Lidenberg Melo

Objetivo: Ao final do curso, os magistrados serão capazes de adotar estratégias e técnicas de autodefesa que os auxiliem na proteção da sua integridade, priorizando condutas de segurança preventiva nas mais diversas situações do dia a dia e do trabalho.

Público-alvo: Magistrados

Período: 17 a 21 de outubro de 2016

Carga-horária: 40 h/a

Vagas ofertadas: 25

Juízes inscritos: 25

Juízes concludentes: 16

- **Direito Digital: responsabilidade civil, investigação de ilícitos, conflitos entre direitos fundamentais e proteção da privacidade no ambiente virtual**

Ministrante: Marcel Leonardi

Objetivo: Atuar em casos práticos litigiosos derivados do uso da Internet, dominando os elementos e as questões essenciais do direito digital contencioso e a regulamentação jurídica existente para seu combate.

Público-alvo: Magistrados

Período: 21 e 22 de novembro de 2016

Carga-horária: 16 h/a

Vagas ofertadas: 30

Juízes inscritos: 24

Juízes concludentes: 12

- **Sistema Acusatório x Juiz Inquisidor: iniciativa de provas; prisão preventiva ex officio; pedido de absolvição do MP e possibilidade de condenação pelo juiz (art. 385 CPP) etc**

Ministrantes: Sergio Ricardo Souza /Gisele de Souza Oliveira

Objetivo: Ao final do curso, os magistrados serão capazes de compreender crítica e pragmaticamente os aspectos e as exigências do processo cautelar, com ênfase a identificar criticamente os aspectos e as exigências de natureza probatória na prisão preventiva e os limites à atividade cognitiva adequadas à especificidade de cada caso concreto promovendo uma maior segurança jurídica do sistema, além de atender os fins da justiça.

Público-alvo: Magistrados

Período: 28 e 29 de novembro de 2016

Carga-horária: 16 h/a

Vagas ofertadas: 30

Juízes inscritos: 25

Juízes concludentes: 12

- **Impactos do Novo Código de Processo Civil na Execução Fiscal**

Ministrante: Silas Silva Santos

Objetivo: Capacitar os magistrados para o enfrentamento eficaz das demandas de execução fiscal, buscando consenso sobre os aspectos controvertidos, especialmente quanto ao redirecionamento e aplicação dos modernos conceitos na matéria, com a finalidade de estabelecer diretrizes interpretativas condizentes com o devido processo legal preconizado pela Constituição Federal.

Público-alvo: Magistrados

Período: 01 e 02 de dezembro de 2016

Carga-horária: 16 h/a

Vagas ofertadas: 30

Juízes inscritos: 13

Juízes concludentes: 10

- **Liberdade de Expressão versus Liberdade da Imprensa: mídia, opinião pública e democracia representativa**

Ministrante: Venício Artur de lima

Objetivo: Preparar os magistrados maranhenses para que possam exercer uma relação equilibrada entre a liberdade de imprensa e os princípios fundamentais correlatos, existentes na relação dialética entre a mídia e o judiciário, em prol da democracia, liberdade de expressão e o direito à informação.

Público-alvo: Magistrados

Período: 05 e 06 de dezembro de 2016

Carga-horária: 16 h/a

Vagas ofertadas: 30

Juízes inscritos: 29

Juízes concludentes: 16

5.1.2 Formação Continuada Presencial - vitaliciamento

- **Processo Eletrônico**

Ministrante: Walter Aranha Capanema

Objetivo: Aplicar os conhecimentos técnicos necessários à utilização do processo eletrônico no âmbito do poder judiciário maranhense, contribuindo para a celeridade e efetividade do provimento jurisdicional.

Público-alvo: Magistrado vitaliciando

Período: 25 e 26 de fevereiro de 2016

Carga-horária: 16 h/a

Vagas ofertadas: 30

Juízes inscritos: 30

Juízes concludentes: 30

- **Ações de Família no NCPC**

Ministrante: Rafael Calmon Rangel

Objetivo: Capacitar os magistrados do Poder Judiciário do Estado do Maranhão quanto ao procedimento das ações de família (em sentido amplo) no novo Código de Processo Civil, para que reconheçam as ideias e possibilidades por este encampadas e aquelas aceitas e praticadas sob a vigência do anterior diploma processualista de 1973, orientando a atuação jurisdicional de transição com a iminência da entrada em vigor desse diploma.

Público-alvo: Magistrado

Período: 31 de março e 1 de abril de 2016

Carga-horária: 16 h/a

Vagas ofertadas: 30

Juízes inscritos: 30

Juízes concludentes: 30

- **Práticas de Inspeção em Serventias Extrajudiciais**

Ministrante: André Villaverde Araújo

Objetivo: Ao final do curso, os magistrados do Poder Judiciário do Estado do Maranhão estarão capacitados a realizar a atividade correicional das serventias extrajudiciais, dominando os elementos técnicos para a sua execução e as diretrizes do Conselho Nacional de Justiça.

Público-alvo: Magistrado

Período: 02 e 03 de junho de 2016

Carga-horária: 16 h/a.

Vagas ofertadas: 35

Juízes inscritos: 34

Juízes concludentes: 34

- **Direito Eleitoral Aplicado**

Ministrante: Marlon Jacinto Reis

Objetivo: Ao final do curso, os magistrados do Poder Judiciário do Estado do Maranhão, estarão aptos a aplicar os elementos técnicos e as especificidades das normas contemporâneas do direito eleitoral, a fim de garantir o seu papel como administrador e julgador dos processos eleitorais.

Público-alvo: Magistrado

Período: 27 e 28 de junho de 2016

Carga-horária: 16 h/a.

Vagas ofertadas: 35

Juízes inscritos: 32

Juízes concludentes: 32

- **Media Training**

Ministrante: Rafael Telles

Objetivo: Ao final do curso, o magistrado estará preparado para atuar junto aos veículos de mídia, contribuindo para o fortalecimento da imagem institucional do Poder Judiciário maranhense, a partir do desenvolvimento de habilidades de comunicação e comportamento.

Público-alvo: Magistrado

Período: 08 de agosto de 2016

Carga-horária: 10 h/a.

Vagas ofertadas: 18

Juízes inscritos: 18

Juízes concludentes: 18

- **Media Training**

Ministrante: Rafael Telles

Objetivo: Ao final do curso, o magistrado estará preparado para atuar junto aos veículos de mídia, contribuindo para o fortalecimento da imagem institucional do Poder Judiciário maranhense, a partir do desenvolvimento de habilidades de comunicação e comportamento.

Público-alvo: Magistrado

Período: 12 de agosto de 2016

Carga-horária: 10 h/a.

Vagas ofertadas: 26

Juízes inscritos: 26

Juízes concludentes: 26

- **Dosimetria da Pena**

Ministrante: Ricardo Schmitt

Objetivo: Espera-se, após o curso, que o magistrado seja capaz de aplicar os critérios de fixação da pena, de acordo com a legislação vigente, sem descuidar as situações que envolvam a aplicação de penas alternativas.

Público-alvo: Magistrado

Período: 15 e 16 de setembro de 2016

Carga-horária: 16 h/a

Vagas ofertadas: 40

Juízes inscritos: 39

Juízes concludentes: 39

- **Mediação no Novo Código de Processo Civil**

Ministrante: Fernanda Tartuce

Objetivo: Estimular o desenvolvimento de habilidades autocompositivas para uso, por magistrados, em audiências bem como técnicas de mediação para uso em audiências de conciliação presididas por estes.

Público-alvo: Magistrado

Período: 10 e 11 de novembro de 2016

Carga-horária: 16 h/a

Vagas ofertadas: 39

Juízes inscritos: 38

Juízes concludentes: 38

5.1.3 Formação Continuada EaD – 2016

- **Cibercrimes**

Tutor: Ferdinando Marco Gomes Serejo de Sousa

Objetivo: Ao final do curso, os magistrados do Poder Judiciário do Estado do Maranhão estarão capacitados a realizar audiência de custódia, dominando os elementos técnicos para sua execução e adotando a compreensão humanizada sobre as vantagens da sua implementação para a garantia das liberdades da pessoa presa.

Público-alvo: Magistrados

Período: 17 de fevereiro a 13 de março de 2016

Carga-horária: 30 h/a

Vagas ofertadas: 30

Juízes inscritos: 30

Juízes concludentes: 24

- **Multiparentalidade**

Tutora: Bruna Barbieri Waquim

Objetivo: Ao final da ação formativa, os magistrados do Poder Judiciário do Estado do Maranhão serão capazes de deter o conhecimento técnico e humanístico necessário à prolação de decisões judiciais que atendam aos reclamos constitucionais de igualdade, afetividade e responsabilidade nas relações de família, de acordo com a moderna dinâmica de famílias reconstituídas, prolatando decisões judiciais conscientes do sentido e do alcance dos efeitos jurídicos que decorrerão de seus julgamentos, para reconhecer ou não a coexistência de vínculos de filiação oriundos da consangüinidade ou da sociofetividade.

Público-alvo: Magistrados

Período: 06 de abril a 02 de maio de 2016.

Carga-horária: 30 h/a

Vagas ofertadas: 30

Juízes inscritos: 20

Juízes concludentes: 18

- **Audiência de Custódia**

Tutora: Kariny Pereira Reis

Objetivo: Ao final do curso, os magistrados do Poder Judiciário do Estado do Maranhão estarão capacitados a realizar audiência de custódia, dominando os elementos técnicos para sua execução e adotando a compreensão humanizada sobre as vantagens da sua implementação para a garantia das liberdades da pessoa presa.

Público-alvo: Magistrados

Período: 01 de junho a 03 de julho de 2016

Carga-horária: 40 h/a

Vagas ofertadas: 30

Juízes inscritos: 23

Juízes concludentes: 18

- **Formação de tutores no contexto da magistratura**

Tutores: Tamer Moraes Heluy /Jonnilson Nogueira Passos

Objetivo: Formar tutores aptos a atuar na educação a distância da própria Escola de Magistratura, ou em outros setores que trabalham com tutoria.

Público-alvo: Magistrados

Período: 10 de agosto a 12 de setembro de 2016

Carga-horária: 40 h/a

Vagas ofertadas: 30

Juízes inscritos: 21

Juízes concludentes: 09

- **O Juiz e o Serviço Extrajudicial**

Tutora: Ana Conceição Barbuda Sanches Guimarães Ferreira

Objetivo: Ao final do curso, os magistrados do Poder Judiciário do Estado do Maranhão estarão capacitados a realizar a atividade correicional das serventias extrajudiciais, dominando os elementos técnicos para a execução e as diretrizes do Conselho Nacional de Justiça.

Público-alvo: Magistrados

Período: 14 de setembro a 31 de outubro de 2016

carga-horária: 60 h/a

Vagas ofertadas: 30

Juízes inscritos: 18

Juízes concludentes: 11

5.1.4 Outros Eventos -2016

- **I Jornada sobre o Novo Código de Processo Civil (ead)**

Ministrantes: Fernando da Fonseca Gajardoni / Alberto Gentil de Almeida Pedroso / Gislon Delgado Miranda / Milton Paulo de Carvalho Filho / Antonio Rigolin

Objetivo: Dialogar sobre as novas regras implementadas em nosso ordenamento jurídico com a entrada em vigor do novo CPC, sobretudo no que diz respeito as normas fundamentais do Novo CPC; Fundamentação das decisões judiciais: as hipóteses de nulidade no novo Código de Processo Civil; Precedentes judiciais e jurisprudência íntegra no novo Código de Processo Civil; Esquizofrenia ideológica do novo CPC: tensão entre liberdade e Autoridade; Recursos de apelação, agravo de instrumento e embargos de declaração no novo CPC; Poderes e Deveres do Juiz no Novo CPC; Acordo de procedimento e acordo de calendarização e os meios alternativos de solução de conflitos e o novo Código de Processo Civil.

Público-alvo: Magistrados e Desembargadores

Período: 26 de janeiro a 26 de fevereiro de 2016

Carga-horária: 30 h/a

Vagas ofertadas: 200

Juízes inscritos: 08

juízes concludentes: 08

- **Seminário sobre Improbidade Administrativa: “Maranhão contra a corrupção**

Ministrantes: Nicolao Dino de Castro e Costa Neto / Flávio Amaral Garcia / Douglas de Melo Martins / Fábio Medina Osório / Jairo Cavalcante Vieira / Cláudio Rebêlo Correia Alencar / Ministro Mauro Campbell Marques

Objetivo: Julgamento de todas as ações cíveis ou criminais por atos de corrupção, sendo respeitados os direitos dos imputados ao contraditório e ampla defesa, mas sem descuidar da necessária celeridade e rigor contra atos que visem exclusivamente postergamento do julgamento destas ações.

Público-alvo: Magistrados e Promotores

Período: 02 a 04 de março de 2016

Carga-horária: 12h/a

Vagas ofertadas: 100

Juízes inscritos: 64

Juízes concludentes: 64

- **II Seminário de Atualização Jurídica**

Ministrantes: Silas Silva Santos / Elpídio Donizeti / Firly Nascimento Filho / Reynaldo Soares da Fonseca / Newton Pereira Ramos / Daniela Pereira Madeira / Andre Ricardo Cruz Fontes

Objetivo: Proporcionar aos magistrados discussão sobre temas atuais e relevantes no processo da judicatura.

Público-alvo: Magistrados e Convidados

Período: 15 e 16 de abril de 2016

Carga-horária: 16h/a

Vagas ofertadas: 60

Juízes inscritos: 28

Juízes concludentes: 28

- **I Seminário Justiça e Meio Ambiente**

Ministrantes: Flávio Dino/ Francisco Gonçalves da Conceição/ Eladio Luiz da Silva Lecey/ Nicolao Dino de Castro e Costa Neto/ Marina Silva/ Alceu Galvão/ Roberto Carvalho Veloso

Objetivo: Dialogar sobre normas atinentes à Justiça Ambiental e sua aplicabilidade prática no contexto sócio ambiental.

Público-alvo: Magistrados

Período: 02 e 03 de junho de 2016

Carga-horária: 12h/a

Vagas ofertadas: 100

Juízes inscritos: 47

Juízes concludentes: 47

- **O Novo Código de Processo Civil (EaD)**

Ministrante: Fredie Didier

Objetivo: Dialogar sobre as novas regras implementadas em nosso ordenamento jurídico com a entrada em vigor do novo CPC, sobretudo no que diz respeito as normas fundamentais do Novo CPC; Fundamentação das decisões judiciais: as hipóteses de nulidade no novo Código de Processo Civil; Precedentes judiciais e jurisprudência íntegra no novo Código de Processo Civil.

Público-alvo: Magistrados e Desembargadores

Período: 22 de julho a 22 de outubro de 2016

Carga-horária: 60 h/a

Vagas ofertadas: 180

Juízes inscritos: 120

Juízes concludentes: 15

- **III Seminário de Atualização Jurídica – Desafios para aplicação do Novo CPC**

Ministrantes: Silas Silva Santos / Elpídio Donizeti / Firly Nascimento Filho / Newton Pereira Ramos / Amanda Lobão / Desembargador Paulo Sérgio Velten / Bruna Barbieri Waquim / Rafael Calmon Rangel

Objetivo: Proporcionar aos magistrados discussão sobre temas atuais e relevantes no processo da judicatura.

Público-alvo: Magistrados e Convidados

Período: 15 e 16 de agosto de 2016

Carga-horária: 16h/a

Vagas ofertadas: 40

Juízes inscritos: 18

Juízes concludentes: 16

- **I Encontro Pedagógico - Formação de Formadores**

Ministrantes: Erisevelton Silva Lima / Sara Fernanda Gama / Arthur Darub Alves

Objetivo: Viabilizar condições para que, os magistrados que atuam em atividades de organização, orientação, coordenação e docência, possam em consonância com a realidade local, desenvolver propostas de formação para suas escolas.

Público-alvo: Magistrados e Desembargadores

Período: 26 e 27 de outubro de 2016

Carga-horária: 20h/a

Vagas ofertadas: 25

Juízes inscritos: 25

Juízes concludentes: 18

- **Palestra – Prova Penal**

Ministrantes: Geraldo Prado

Objetivo: Aplicar, no ato de valoração das provas, soluções sistemáticas consentâneas com as garantias materiais dos direitos fundamentais, a fim de imprimir maior instrumentalidade e eficácia aos referidos processos.

Público-alvo: Magistrados e Convidados

Período: 07 de novembro de 2016

Carga-horária: 8h/a

Vagas ofertadas: 100

Juízes inscritos: 37

Juízes concludentes: 26

6. CURSOS PARA SERVIDORES

A Escola Superior da Magistratura do Estado do Maranhão – Esmam, por meio de sua Divisão de Treinamento e Aperfeiçoamento, desenvolve a educação corporativa dos servidores do Poder Judiciário estadual, atuando em paralelo com a Coordenação Pedagógica da Escola, esta encarregada da formação continuada de magistrados e demais cursos de vitaliciamento; uma sintonia que permite a escola judicial exercer seu papel de centro de capacitação e aperfeiçoamento.

Amparada em diretrizes e instrumentos normativos do Conselho Nacional de Justiça – CNJ, a Divisão de Treinamento busca dispor em seu calendário de cursos, palestras, seminários e outros eventos, temáticas relevantes na atuação dos servidores para bom desempenho de atividades-fim das unidades judiciais, como também setores administrativos.

Portanto, para elaborar um cronograma de cursos, realizou-se oitiva das diversas diretorias, coordenações e divisões setoriais do Tribunal de Justiça, bem como sugestões dos servidores por meio de questionário próprio.

As informações revelaram expectativa dos servidores quanto a cursos com temática jurídica, necessidade de conhecer atualizações legislativas e impulso ao instituto da conciliação e mediação. Assim como treinamentos que buscam reunir interesses difusos dos servidores do Judiciário, outros cursos foram também observados, com demandas a contemplar profissionais cuja atuação é específica.

Primando por parcerias institucionais e buscando o espelho de experiências exitosas no âmbito da educação corporativa, a Divisão de Treinamento atua também sob a perspectiva do Plano Nacional de Capacitação supervisionado pelo Centro de Aperfeiçoamento dos Servidores (CEAJud), delimitando disciplinas a serem ministradas na busca de excelência técnica e ética para consecução de objetivos estratégicos do Poder Judiciário Estadual.

A implantação efetiva e ampliação dos cursos na modalidade a distância consistiram num importante avanço de democratização do conhecimento entre servidores e magistrados, facilitando a participação de todos, por meio de ambiente virtual de aprendizagem.

Ao reconhecer as ações de aperfeiçoamento como um elemento indispensável à melhoria na prestação jurisdicional, a escola judicial busca a valorização da atuação dos servidores, permitindo-lhes contínua evolução intelectual e profissional, o que reflete em serviços de qualidade à sociedade.

6.1 Treinamentos Realizados

O presente relatório busca, de forma sintética, mostrar as atividades desta Divisão de Treinamento ao longo do ano de 2016. No Quadro 1 é possível verificar as modalidades de treinamentos oferecidos, que são detalhadas ao longo do Tópico 1, o qual mostra os cursos de Formação e Aperfeiçoamento; o Tópico 2 referencia a Pós-graduação; o Tópico 3 aponta

dados dos Cursos EaD e o Tópico 4 reúne informações dos Eventos realizados no âmbito da Divisão.

6.1.1 Modalidades de Treinamentos Oferecidos em 2016

<p>FORMAÇÃO E APERFEIÇOAMENTO</p>	<ul style="list-style-type: none"> • Segurança Pessoal no Cumprimento de Mandados; • Noções Gerais do Sistema VEP-CNJ; • Lei Maria da Penha: os desafios da prestação jurisdicional especializada; • Formação de Conciliadores e Mediadores; • Justiça Restaurativa; • Dosimetria da Pena; • Sustentabilidade na Administração Pública; • Introdução de Elementos de Probabilidade em Exames de Vínculo Genético; • O IRDR no Novo CPC; <p>Processos nos Tribunais e Meios Impugnativos da Decisão Judicial;</p> <ul style="list-style-type: none"> • Práticas Restaurativas; • Gestão e Fiscalização de Contratos Administrativos; • Elaboração de Termo de Referência; • Sustentabilidade na Construção Civil; • Prática Cartorária e Rotina Integrada de Unidade Judicial • Liderança Coaching
<p>PÓS-GRADUAÇÃO</p>	<ul style="list-style-type: none"> • Pós-graduação <i>latu sensu</i> em Gestão Pública
<p>CURSOS EAD</p>	<ul style="list-style-type: none"> • I Jornada sobre o Novo Código de Processo Civil; • Formação de Tutores; • Prática de Leitura e Escrita I; • O Novo CPC com Fredie Didier
<p>EVENTOS</p>	<ul style="list-style-type: none"> • Palestra sobre Gestão de Pessoas com base em Competências; • Workshop sobre Gestão de Pessoas com base em Competências; • III Seminário de Atualização Jurídica: O Poder Judiciário e o Novo CPC; • Desafios da Liderança na Gestão Pública; • Ciclo de Atualização Jurídica em Direito Administrativo; • Diálogo sobre o Novo Código de Processo Civil; • Violência de Gênero na Sociedade Contemporânea: como enfrentá-la?; • II Seminário Novo CPC: os desafios para Aplicação; • I Seminário de Planejamento Estratégico focado na Valorização dos Servidores do Judiciário;

	<ul style="list-style-type: none"> • Conflitos de Parentalidade: uma abordagem sobre as formas colaborativas e transformadoras de solução; • Palestras da Semana do Servidor • Palestra sobre Prova Penal • Relacionamento Interpessoal e Estratégias de Enfrentamento de Conflitos no Ambiente de Trabalho
--	---

6.1.2 Formação e Aperfeiçoamento

- **Segurança Pessoal no Cumprimento de Mandados**

Comarca: São Luís, Caxias e Imperatriz

Turmas: 4 (quatro), sendo duas delas em São Luís

Instrutor: Hipólito Cardoso

Total de vagas oferecidas: 130

Carga Horária: 8 horas

Objetivo: Desenvolveu-se a preparação técnica e psicológica dos oficiais de justiça, capacitando-os a analisar e identificar o perigo potencial, de forma que possam oferecer, em tempo hábil, respostas adequadas às diferentes situações de risco vivenciadas nas abordagens para o cumprimento de mandados.

O treinamento buscou difundir a política de segurança institucional que vem sendo adotada no judiciário maranhense, em consonância com o disposto nas Resoluções nº 104 e 176 do Conselho Nacional de Justiça - CNJ, com ênfase na busca da excelência dos procedimentos e protocolos de segurança já estabelecidos, para a proteção individual e patrimonial de todos aqueles que compõem a Instituição.

- **Noções Gerais do Sistema VEP-CNJ**

Comarca: Coroatá, Balsas, Presidente Dutra, Açailândia, Grajaú, Codó, Rosário, Itapecuru, Viana, Zé Doca, São Luís, Timon, Cururupu

Turmas: 14 (quatorze), sendo duas delas em São Luís

Instrutor: Wendel Pinto e Willame Silveira

Total de vagas oferecidas: 420

Carga Horária: 20 horas

Objetivo: O treinamento buscou oportunizar o desenvolvimento das competências necessárias ao perfil profissional que atua nas unidades jurisdicionais do Tribunal de Justiça do Maranhão com competência nas áreas criminais e de execução penal, com rotina administrativa na elaboração de guia de execução penal, medida de segurança e seus pré-atributos relacionados ao sistema VEP/CNJ.

- **Lei Maria da Penha: os desafios da prestação jurisdicional especializada**

Comarca: São Luís, Caxias, Imperatriz, Balsas, Bacabal, Pinheiro, Chapadinha,

Turmas: 7 (sete)

Instrutor: Magdiel Pacheco, Danyelle Bitencourt, Raimundo Filho

Total de vagas oferecidas: 175

Carga Horária: 20 horas

Objetivo: O treinamento buscou oferecer uma compreensão mais aprofundada da Lei nº 11.340/2006, permitindo aplicação mais contextualizada e eficaz na coibição da violência de gênero, abrangendo as nuances normativas, o atendimento ao público especializado, os instrumentais de trabalho e as peculiaridades jurisprudenciais e doutrinárias relacionadas à temática.

- **Formação de Conciliadores e Mediadores**

Comarca: Imperatriz, Caxias, São Luís, Açailândia, Timon, Balsas

Turmas: 14 (quatorze); sendo 4 (quatro) em Imperatriz, 4 (quatro) em Caxias, 2 (duas) em São Luís e 2 (duas) em Açailândia

Instrutores: Washington Coelho, Isaete Barreto, Dilvana Ribeiro, Andreza Alexandra Soares, Anderson de Sousa Pinto, Aristeu Guimarães, Patrícia Silva, Samuel Ribeiro, Ernandes Pereira Lima

Total de vagas oferecidas: 420

Carga Horária: 100 horas

Objetivo: O treinamento buscou trazer à reflexão o conflito e seus vários aspectos; além de compreender a partir dos princípios dispostos na Resolução 125/2010 do CNJ, a importância da implementação da Política Nacional de Tratamento Adequado aos Conflitos de Interesses, a dinâmica dos procedimentos de conciliação e mediação na resolução dos conflitos, dentre técnicas e métodos usados na prática conciliatória. O curso teve extensão de sua carga horária de 40 horas para um total de 100 horas, divididas entre parte teórica e prática, a qual contabiliza 60 horas de vivência nos núcleos de conciliação.

- **Justiça Restaurativa**

Comarca: São Luís e Imperatriz

Turmas: 2 (duas)

Instrutor: Elizabeth Maria de Faria Ramos e Ilvaneide Ferreira Carvalho

Total de vagas oferecidas: 80

Carga Horária: 40 horas

Objetivo: Dar subsídio aos participantes quanto à facilitação de práticas restaurativas, contribuindo para resolução pacífica de conflitos e para o trato com adolescentes autores de atos infracionais bem como a difusão da justiça restaurativa no Maranhão.

- **Dosimetria da Pena**

Comarca: São Luís

Turmas: 2 (duas)

Instrutor: Ronaldo Maciel

Total de vagas oferecidas: 160

Carga Horária: 16 horas

Objetivo: Fornecer elementos doutrinários, práticos e jurisprudenciais para uma correta dosimetria da pena, propiciando conteúdo para uma perfeita análise das circunstâncias judiciais, legais e causas de diminuição ou aumento de pena.

- **Sustentabilidade na Administração Pública**

Comarca: São Luís

Turmas: 3 (três)

Instrutor: Keila Cristina Ribeiro Vale

Total de vagas oferecidas: 105

Carga Horária: 8 horas

Objetivo: O treinamento buscou discutir os principais conceitos relacionados à sustentabilidade, além de identificar as potencialidades de atuação da Administração Pública como indutor de processos de gestão sustentáveis, consistindo num importante passo para formar multiplicadores em educação ambiental e servidores que possam colaborar com o processo de implantação do Plano de Logística Sustentável no Judiciário maranhense.

- **Introdução de Elementos de Probabilidade em Exames de Vínculo Genético**

Comarca: São Luís

Turmas: 1 (uma)

Instrutor: Eduardo Leal Rodrigues

Total de vagas oferecidas: 20

Carga Horária: 24 horas

Objetivo: Treinamento específico para os servidores que atuam na rotina de exames de paternidade e vínculo genético, abordou elementos acerca das leis de probabilidade condicional em diferentes cenários de vínculos genéticos e reconstruções genealógicas atribuídas à cenários diversos e o tratamento matemático de resultados não usuais, como casos de incesto e mutações

- **O IRDR no Novo CPC**

Comarca: São Luís

Turmas: 2 (duas)

Instrutor: Frederico Koelher

Total de vagas oferecidas: 140

Carga Horária: 8 horas

Objetivo: O treinamento buscou conhecer as principais normas legais sobre o Incidente de Resolução de Demandas Repetitivas – IRDR; identificar as formas de aplicação à realidade diversificada dos processos em tramitação no Tribunal, além de formar multiplicadores sobre a teoria e a prática do IRDR.

- **Processos nos Tribunais e Meios Impugnativos da Decisão Judicial**

Comarca: São Luís

Turmas: 1 (uma)

Palestrante: Alexandre Reis Siqueira Freire

Total de vagas oferecidas: 140

Carga Horária: 8 horas

Objetivo: Capacitar os servidores do Segundo Grau do Poder Judiciário do Maranhão sobre as inovações previstas no Novo Código de Processo Civil quanto aos processos nos Tribunais e meios de impugnação às decisões judiciais.

- **Gestão e Fiscalização de Contratos Administrativos**

Comarca: São Luís

Turmas: 1 (uma)

Instrutor: Elivan Pereira de Franca e Luis Felipe Bezerra

Total de vagas oferecidas: 110

Carga Horária: 16 horas

Objetivo: O treinamento teve como foco a execução contratual, abrangendo a sua vigência, prorrogação, alteração, subcontratação e rescisão, dando destaque ao papel e responsabilidades do gestor e fiscal do contrato, à responsabilidade da Administração na terceirização de serviços e à fiscalização do cumprimento das obrigações fiscais, trabalhistas e previdenciárias da contratada, incluindo a análise da documentação apta a comprovar o adimplemento contratual.

- **Elaboração de Termo de Referência**

Comarca: São Luís

Turmas: 1 (uma)

Instrutor: Elivan Pereira de Franca e Luís Felipe Bezerra

Total de vagas oferecidas: 140

Carga Horária: 16 horas

Objetivo: O treinamento buscou preparar o servidor - com base na legislação e técnicas específicas - para planejar, redigir e elaborar Termo de Referência em Compras ou Serviços.

- **Sustentabilidade na Construção Civil**

Comarca: São Luís

Turmas: 1 (uma)

Instrutor: Jean Cunha

Total de vagas oferecidas: 30

Carga Horária: 18 horas

Objetivo: Esse treinamento específico para servidores que atuam no setor de engenharia capacitou os profissionais da construção civil a identificar e reduzir os impactos ambientais nas fases de projeto, construção e operação dos edifícios, utilizando as ferramentas e técnicas mais atuais aplicadas no mercado da construção civil, e trazendo os principais sistemas de certificação ambiental utilizados no Brasil e no mundo.

- **Prática Cartorária e Rotina Integrada de Unidade Judicial**

Comarca: São Luís

Turmas: 1 (uma)

Instrutor: Rodrigo Otávio Terças

Total de vagas oferecidas: 80

Carga Horária: 16 horas

Objetivo: Aperfeiçoamento de servidores quanto a todo o procedimento de tramitação do processo judicial, desde à distribuição até a conclusão, analisando rotinas que imprimem celeridade à tramitação processual. O treinamento é importante por buscar adaptação de procedimentos à realidade da unidade judicial, sendo momento de compartilhamento de ações que deram certo.

- **Liderança Coaching**

Comarca: São Luís

Turmas: 1 (uma)

Palestrante: Felipe Mussalém

Total de vagas oferecidas: 30

Carga Horária: 32 horas

Dados gerais: Uma demanda da Diretoria de Recursos Humanos apoiada pela escola judicial, a capacitação foi destinada aos secretários judiciais do Tribunal, visando desenvolver o espírito de liderança entre os mesmos.

6.1.3 Pós-graduação

Dados gerais: Fruto de convênio de cooperação técnico-científica entre o Tribunal de Justiça, a Esmam e a Universidade Federal do Maranhão (UFMA).

A especialização, já na segunda turma, contou com mais 360 vagas, executada na modalidade a distância para a formação e aperfeiçoamento de magistrados e servidores do Poder Judiciário para o desempenho de atividades gerenciais no âmbito do Tribunal.

Comarcas-polo: Caxias, Codó, Grajaú, Imperatriz, Pinheiro e São Luís.

6.1.4 Cursos EaD

- **I Jornada sobre o Novo Código de Processo Civil**

Perfil da turma: Formada por magistrados, analistas judiciários e assessores jurídicos do Tribunal de Justiça do Maranhão

Total de vagas oferecidas: 200

Dados gerais: As vagas disponibilizadas à Esmam são fruto de parceria com a Escola Paulista de Magistratura. O curso é coordenado pelos desembargadores Antonio Rigolin e Milton Paulo de Carvalho Filho e pelos juízes Gilson Delgado Miranda, Alberto Almeida Pedroso, Fernando da Fonseca Gajardoni, Silas Silva Santos e Rita de Figueiredo Nery, do Tribunal de Justiça de São Paulo.

- Formação de Tutores

Perfil da turma: servidores de 14 (quatorze) comarcas distintas

Total de vagas oferecidas: 35

Dados gerais: A capacitação em tutoria foi estabelecida de acordo com o modelo da Enfam a ser aplicada nos cursos de EaD da Esmam. O treinamento contou com um momento de formação teórica e outro de prática no ambiente virtual de aprendizagem “Moodle”, sob a tutoria do instrutor interno Jonilson Passos.

- Prática de Leitura e Escrita I

Perfil da turma: servidores de 16 (dezesesseis) comarcas distintas

Total de vagas oferecidas: 37

Dados gerais: A capacitação foi desenvolvida em 3 (três) módulos, pelo instrutor interno Adeilson Marques. O treinamento buscou desenvolver estratégias para a leitura e escrita eficientes de textos das mais diferentes tipologias e para as mais variadas finalidades, com ênfase na prática cotidiana dos servidores.

- O Novo CPC com Fredie Didier

Perfil da turma: Servidores e magistrados do Tribunal de Justiça do Maranhão

Total de vagas oferecidas:

Dados gerais: Dialogar sobre as novas regras implementadas em nosso ordenamento jurídico com a entrada em vigor do novo CPC, sobretudo no que diz respeito as normas fundamentais do Novo CPC; Fundamentação das decisões judiciais: as hipóteses de nulidade no novo Código de Processo Civil; Precedentes judiciais e jurisprudência íntegra no novo Código de Processo Civil.

6.1.5 Eventos

- Palestra sobre Gestão de Pessoas com base em Competências

Comarca: São Luís

Turmas: 1 (uma)

Palestrante: Joel Dutra

Total de vagas oferecidas: 250

Carga Horária: 2 horas

Dados gerais: Oferecido pela Diretoria de Recursos Humanos do Tribunal de Justiça do Maranhão, com o apoio da Escola Superior da Magistratura do Maranhão, o objetivo era o de capacitar e motivar as equipes por meio de estratégias, modelos e aplicabilidade do processo de gestão por competência, além de sensibilizar os magistrados quanto à necessidade de implementação do conceito e da melhoria da gestão de pessoas, reconhecendo que o Conselho Nacional de Justiça (CNJ) estipulou a implantação do processo como meta para todos os tribunais.

- **Workshop sobre Gestão de Pessoas com base em Competências**

Comarca: São Luís

Turmas: 1 (uma)

Palestrante: Joel Dutra

Total de vagas oferecidas: 30

Carga Horária: 8 horas

Dados gerais: Como módulo adicional da palestra sobre Gestão por competências, os servidores e magistrados de 1º e 2º Graus inscritos no workshop puderam refletir sobre as definições, com mais clareza, das contribuições dos servidores das quais a instituição precisa, a partir da percepção do impacto dos seus trabalhos, além de estabelecer um padrão de competências e respostas

- **II Seminário de Atualização Jurídica: O Poder Judiciário e o Novo CPC**

Comarca: Imperatriz

Turmas: 1 (uma)

Palestrante: Firly Nascimento Filho; Daniela Pereira Madeira; Andre Ricardo Cruz Fontes; Frederico Koehler; Elpídio Donizetti; Newton Pereira Ramos; Reynaldo Soares

Total de vagas oferecidas: 540

Carga Horária: 20 horas

Dados gerais: Destinado aos magistrados, servidores e estudantes de Direito, o seminário recebeu o apoio do Tribunal de Justiça do Maranhão, Corregedoria Geral da Justiça (CGJ), Associação dos Magistrados do Maranhão (AMMA) e FACIMP.

- **Desafios da Liderança na Gestão Pública**

Comarca: São Luís

Turmas: 1 (uma)

Palestrante: Mara Beckert

Total de vagas oferecidas: 200

Carga Horária: 2 horas

Dados gerais: Uma demanda da Diretoria de Recursos Humanos apoiada pela escola judicial, o evento buscou sensibilizar os servidores e gestores para uma atuação de responsabilidade compartilhada, promovendo a compreensão sobre os desafios da liderança no atual cenário de mudanças. Para garantir maior abrangência, a palestra foi transmitida ao vivo pela Rádio Web Justiça do Maranhão.

- **Ciclo de Atualização Jurídica em Direito Administrativo**

Comarca: São Luís

Turmas: 1 (uma)

Palestrantes: José dos Santos Carvalho Filho; Mônica Teresa Costa Sousa; Maria de Jesus Heilmann; Cassius Guimarães Chai; Ruan Didier; Cláudia Gonçalves; Felipe Camarão; Marco Adriano da Fonseca

Total de vagas oferecidas: 600

Carga Horária: 16 horas

Dados gerais: Em parceria com a Universidade Federal do Maranhão (UFMA), a escola judicial levou a estudantes de Direito e servidores do Judiciário estadual as mais relevantes e atuais discussões no âmbito do Direito Administrativo, como Regime Jurídico, Improbidade Administrativa, Responsabilidade civil do Estado pela ótica do direito ambiental.

- **Diálogo sobre o Novo Código de Processo Civil**

Comarca: São Luís

Turmas: 1 (uma)

Palestrantes: Freddie Didier; Luiz Rodrigues Wambier; Fernando da Fonseca Gajardoni

Total de vagas oferecidas: 265

Carga Horária: 8 horas

Dados gerais: O debate, que recebeu o apoio institucional do Banco Itaú, foi destinado aos magistrados, assessores e analistas judiciais. Foram tratados aspectos relevantes e polêmicos do novo CPC, o processo de conhecimento e apreciação das provas; as tutelas provisórias de urgência e evidência; além do novo código e os juizados especiais bem como a flexibilização dos procedimentos no novo CPC.

- **Violência de Gênero na Sociedade Contemporânea: como enfrentá-la?**

Comarca: São Luís

Turmas: 1 (uma)

Palestrante: Tuanny Soeiro, Luislinda Valois, Gabriela Mansur, Julio Azevedo, Herminia Maria Silveira

Total de vagas oferecidas: 150

Carga Horária: 10 horas

Dados gerais: O seminário ocorreu no âmbito da I Semana Estadual de Valorização da Mulher, promovida pela Coordenadoria Estadual da Mulher em Situação de Violência

Doméstica do TJMA (CEMULHER), com apoio da Esmam, do Tribunal de Justiça, Corregedoria Geral da Justiça (CGJ), Associação dos Magistrados do Maranhão (AMMA), Procuradoria Geral da Justiça (PGJ), Escola Superior do Ministério Público (ESMP), Associação do Ministério Público do Estado do Maranhão (AMPEM), Defensoria Pública (DPE) e COOMAMP.

- **III Seminário Novo CPC: os desafios para Aplicação**

Comarca: Caxias

Turmas: 1 (uma)

Palestrantes: Firly Nascimento Filho; Silas Silva Santos; Rafael Calmon; Newton Pereira Ramos; Amanda Lobão; Bruna Barbieri; Elpídio Donizeti; Paulo Sérgio Velten

Total de vagas oferecidas: 310

Carga Horária: 20 horas

Dados gerais: Participaram magistrados, advogados, procuradores, promotores, defensores, assessores, analistas judiciários, além de estudantes do curso de Direito da Região dos Cocais.

- **I Seminário de Planejamento Estratégico focado na Valorização dos Servidores do Judiciário**

Comarca: Imperatriz

Turmas: 1 (uma)

Palestrantes: Gilbert de Sá Amorim; Carlos Alberto Claudino; Victor Diniz de Amorim

Total de vagas oferecidas: 100

Carga Horária: 3 horas

Dados gerais: Promovido pela Associação dos Auxiliares e Técnicos Judiciários do Tribunal de Justiça do Estado do Maranhão (ASTAJUD), Associação dos Funcionários do Poder Judiciário (ASFUJEMA) e Associação dos Analistas Judiciários (ANAJUD), o seminário teve apoio da Esmam para a discussão, em grupos de trabalho, de temas ligados à carreira no Tribunal de Justiça, a organização e o planejamento estratégico com foco na valorização dos servidores.

- **Conflitos de Parentalidade: uma abordagem sobre as formas colaborativas e transformadoras de solução**

Comarca: São Luís

Turmas: 1 (uma)

Instrutor: Vanessa Aufiero da Rocha

Total de vagas oferecidas: 70

Carga Horária: 4 horas

Dados gerais: A iniciativa do Núcleo de Conciliação do Tribunal de Justiça do Maranhão, com o apoio da Esmam apresentou o projeto Oficinas de Parentalidade aos profissionais que lidam com famílias em fase de transição, sensibilizando-os a respeito da importância do diálogo e da necessidade de abordar os conflitos familiares de uma forma mais colaborativa.

- **Palestras da Semana do Servidor**

O ciclo de palestras foi realizado entre os dias 24 e 27 de outubro de 2016, pela Diretoria de Recursos Humanos em parceria com a Esmam. Seis diferentes temas foram enfocados: relacionamento interpessoal, saúde, motivação, licitações sustentáveis, o ambiente de trabalho e qualidade de vida, distribuídos em nove diferentes palestras ministradas por servidores do Tribunal de Justiça, contribuindo com o desenvolvimento do quadro de pessoal do Poder Judiciário.

a) **Relacionamento Interpessoal e estratégias de enfrentamento de conflitos no trabalho**

Comarca: São Luís

Turmas: 1 (uma)

Palestrante: Ingrid Rodrigues

Total de vagas oferecidas: 50

Carga Horária: 2 horas

b) **Eu quero, portanto eu faço. E você?**

Comarca: Imperatriz, Caxias e Timon

Turmas: 3 (três)

Palestrante: Rodrigo Valente

Total de vagas oferecidas: 150

Carga Horária: 2 horas

c) **O avanço nas licitações sustentáveis**

Comarca: São Luís

Turmas: 1 (uma)

Palestrante: Ketlin Feitosa

Total de vagas oferecidas: 50

Carga Horária: 2 horas

d) **O servidor em um ambiente em transformações**

Comarca: Pinheiro

Turmas: 1 (uma)

Palestrante: Aline Mendonça

Total de vagas oferecidas: 50

Carga Horária: 2 horas

e) **Atividade física, saúde e qualidade de vida**

Comarca: São Luís

Turmas: 1 (uma)

Palestrante: Mario Sevilio Junior

Total de vagas oferecidas: 50

Carga Horária: 2 horas

f) **Saúde e qualidade de vida no trabalho**

Comarca: Bacabal, Santa Inês
Turmas: 2 (duas)
Palestrante: Railson Rodrigues
Total de vagas oferecidas: 100
Carga Horária: 2 horas

- **Palestra sobre Prova Penal**

Comarca: São Luís
Turmas: 1 (uma)
Palestrante: Geraldo Prado
Total de vagas oferecidas: 40
Carga Horária: 4 horas

Dados gerais: A capacitação foi destinada a assessores e analistas do Tribunal, em participação conjunta com magistrados já inscritos para a referida formação.

- **Relacionamento Interpessoal e Estratégias de Enfrentamento de Conflitos no Ambiente de Trabalho**

Comarca: São Luís
Turmas: 1 (uma)
Palestrante: Ingrid Fernandes Costa Rodrigues
Total de vagas oferecidas: 150
Carga Horária: 02 horas

Dados gerais: Uma demanda da Diretoria de Recursos Humanos apoiada pela escola judicial, a capacitação tem como objetivo despertar nos servidores o clima organizacional de motivação no exercício de suas atribuições e no bom relacionamento com as diferentes unidades funcionais no âmbito do judiciário maranhense.

Gráfico 1 – Incidência de ações/trimestre

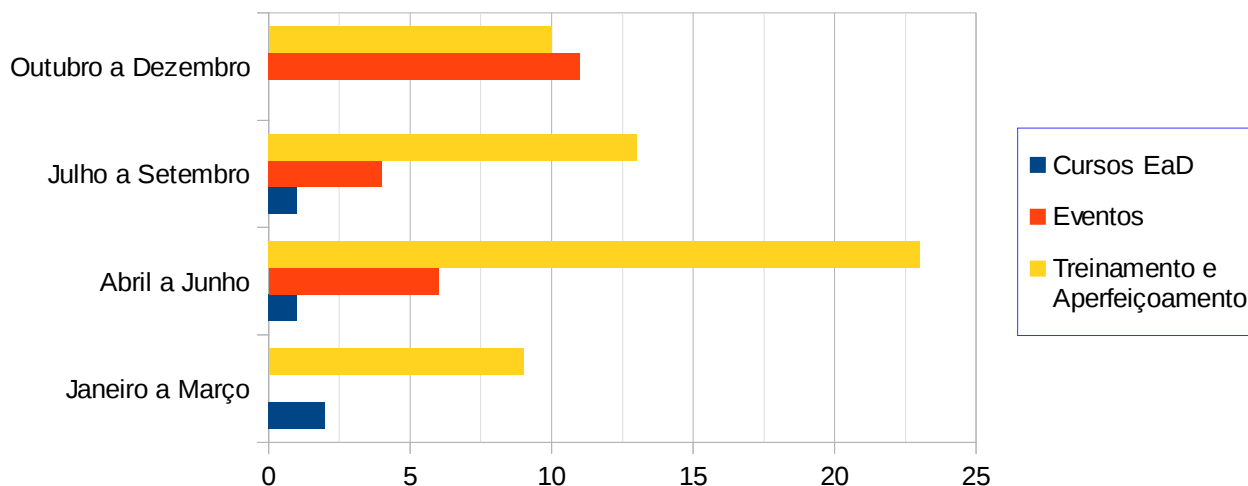

7 PARTICIPAÇÃO EM EVENTOS EXTERNOS

A capacitação de servidores e magistrados se dá também por meio da participação em eventos fora da sede, bem como visitas para troca de experiências com outras escolas judiciais, conforme especificado abaixo:

- **Evento: XLII Encontro do Colégio Permanente de Diretores de Escolas Estaduais da Magistratura - COPEDEM**

Processo: 6415/2016

Local: João Pessoa/PB

Representante: Des, Jamil de Miranda Gedeon Neto e Tamer Moraes Heluy

Período: 10 a 12/03/2016

- **Evento: Workshop Desenvolvimento do Projeto Político-Pedagógico das Escolas de Formação de Magistrados**

Processo: 19841/2016

Local: Brasília – DF

Representantes: Arthur Darub Alves e Euquênia Veiga Lago

Período: 17 e 18/05/2016

- **Evento: Seminário Conciliação e Novo Código de Processo Civil**

Processo: 19829/2016

Local: Brasília/DF

Representantes: Des. Marcelino Chaves Everton

Período: 12 e 13/05/2016

- **Evento: Posse dos Novos Membros do Conselho Superior da Enfam**

Processo: 22742/2016 e 23347/2016

Local: Brasília/DF

Representantes: Des. Jamil de Miranda Gedeon Neto e Des. Paulo Sérgio Velten Pereira

Período: 08/06/2016

- **Evento: XII Congresso Brasileiro de Assessores de Comunicação do Poder Judiciário - CONBRASCOM**

Processo: 15674/20016

Local: Belém/DF

Representantes: Andrea Cristine Colins Martins

Período: 16 a 18/06/2016

- **Evento: XLIII Encontro do Colégio Permanente de Diretores de Escolas Estaduais da Magistratura - COPEDEM**

Processo: 17614/2016 e 20680/2016

Local: Florianópolis/SC

Representante: Des. Jamil de Miranda Gedeon Neto, Liliane Mendes Lima, Tamer Moraes Heluy, Kharen Michele Mouta Costa

Período: 16 e 18/06/2016

- **Evento: Curso de Formação de Formadores - Eixo Coordenação Pedagógica- Encontro de Alinhamento de Programas FoFo**

Processo: 25128/2016

Local: Brasília/DF

Representante: Juíza Sara Fernanda Gama, Arthur Darub Alves, Euqênia Veiga Lago

Período: 16 e 17/06/2016

- **Evento: Curso de Formação de Formadores - Integrado Nível 1 - Módulo 1 - Curso Fundamentos para a Docência**

Processo: 26181/2016

Local: Brasília/DF

Representantes: Juíza Kariny Pereira Reis; Juíza Karla Jeane Matos de Carvalho e Arthur Darub Alves

Período: 26/06 a 01/07/2016

- **Evento: Curso de Formação de Formadores - Eixo Coordenação Pedagógica - Encontro de Alinhamento dos Programas FoFo**

- Processo: 27493/2016

Local: Brasília/DF

Representantes: Tamer Moraes Heluy e Luzia Marilene Borba Sousa Araújo

Período: 06 a 07/07/2016

- **Evento: 3º Integrar - Congresso Internacional de Arquivos, bibliotecas, centros de documentação e museus : preservar para as futuras gerações**

Processo: 27797/2016

Local: São Paulo/SP

Representante: Hervandy Costa Garcez

Período: 19 a 21/07/2016

- **Evento: Curso de Formação de Formadores - Integrado Nível 1 - Módulo 1 - Curso Fundamentos para a Docência**

Processo: 29911/2016

Local: Brasília/DF

Representante: Des. Paulo Sérgio Velten Pereira e Juiz André Boguea Pereira Santos

Período: 01 a 05/08/2016

- **Evento: Encontro Nacional de Presidentes de Tribunais e Diretores de Escolas de Formação da Magistratura**

Processo: 34257/2016

Local: Brasília/DF

Representante: Des. Jamil de Miranda Gedeon Neto

Período: 23/8/2016

▪ **Evento: X Jornada sobre a Lei Maria da Penha**

Processo: 34412/2016

Local: Brasília/DF

Representante: Juíza Sônia Maria Amaral Fernandes Ribeiro

Período: 11/08/2016

• **Evento: XXX Congresso Brasileiro de Direito Tributário**

Processo: 37281/2016

Local: São Paulo/SP

Representantes: Juiz Raul José Duarte Goulart Júnior

Período: 19 a 21/10/2016

• **Evento: Eventos, protocolos e cerimonial nacional e internacional: hábitos e costumes dos povos**

Processo: 39015/2016

Local: Brasília/DF

Representante: Liliane Mendes Lima

Período: 06 a 09/12/2016

• **Evento: Reunião em Brasília/DF**

Processo: 39462/20016

Local: Brasília/DF

Representantes: Des. Jamil de Miranda Gedeon Neto

Período: 27/09/2016

• **Evento: XLIV Encontro do Colégio Permanente de Diretores de Escolas Estaduais da Magistratura - COPEDEM / Evento Comemorativo aos 10 anos Enfam**

Processo: 48705/2016

Local: Porto Velho/RO e Brasília/DF

Representante: Des. Jamil de Miranda Gedeon Neto

Período: 01 a 05/12/2016

- **Evento: Encontro de Diretores e Coordenadores Pedagógicos das Escolas de Magistratura**

Processo: 48111/2016

Local: Brasília – DF

Representantes: Des. Paulo Sérgio Velten Pereira e Arthur Darub Alves

Período: 24/11/20016

- **Evento: III Encontro Nacional de Formadores**

Processo: 51672/2016 e 51685/2016

Local: Brasília/DF

Representante: Juízes Josane Araújo Farias Braga e Anderson Sobral de Azevedo

Período: 05 a 07/12/2016

8 ATIVIDADES INFORMACIONAIS, CULTURAIS, DE RESPONSABILIDADE SOCIAL E OUTRAS

Embora tenha como foco principal a formação inicial e continuada de magistrados e servidores do Poder Judiciário maranhense, a Escola Superior da Magistratura busca adequar-se às novas demandas sociais, oferecendo uma gama de ações que envolvem as áreas de educação, cultura e responsabilidade social. Além de ser uma forma de integrar magistrados, servidores e a sociedade civil, também proporciona acesso a outras formas de difusão do conhecimento e da arte, por meio de projetos e ações sociais. Esses projetos possuem o apoio de todos os setores da escola.

Dessa forma, a Esmam busca não somente atender aos seus critérios formais de educação, mas também criar alternativas de integração e participação social que demonstram

a construção de uma práxis renovadora, baseada na relação de aproximação com a sociedade, foco principal das ações do Poder Judiciário.

Assim, tais pressupostos e ações que norteiam as áreas de atuação supracitadas se justificam pela necessidade de impor à escola uma dinâmica de trabalho que valorize os mais diversos espaços formativos, entendendo que a educação ultrapassa as barreiras de uma sala de aula e se estende para todo e qualquer espaço de convívio social. Sendo assim, cumpre uma função que toda e qualquer instituição deve perseguir, a de manter uma política de responsabilidade social que remeta à sociedade espaços de discussão e participação social.

8.1 Atividades da Biblioteca Esmam referente ao ano 2016

A *Biblioteca Desembargadora Madalena Serejo* (Biblioteca da Esmam) é ligada à Secretaria da Escola. A unidade de informação atua na prestação de serviços de gestão da informação científica e institucional. Através da aquisição, organização, disseminação do conhecimento, ações culturais e socioeducativas o setor manteve o compromisso com a democratização e o acesso à informação, indispensáveis ao alcance dos objetivos estratégicos da instituição.

A utilização de ferramentas e uso do conhecimento possibilitaram a inovação de serviços e o desenvolvimento de novas formas de acesso que promoveram o compartilhamento do conhecimento e da informação, que, por conseguinte, conduziram ao conhecimento individual e coletivo.

Em função da clareza do seu papel na estrutura administrativa e educacional da Escola, a Biblioteca estimulou e conduziu importantes projetos ligados à produção jurídico-científica e participou ativamente do planejamento e ações que integraram o calendário de comemoração da memória dos trinta (30) anos da instituição. Nesse sentido, as ações desenvolvidas pela Biblioteca durante o ano de 2016 foram diretamente ligadas à construção e organização do conhecimento jurídico e da memória institucional através de rotinas diárias de pesquisa, recuperação, armazenamento, preservação e disseminação de informações.

Em 11 de novembro de 2016, institui-se *Biblioteca Desembargadora Madalena Serejo*. Graças à sensibilidade dos dirigentes e a dedicação da equipe, a Biblioteca, atualmente

disponibiliza aos seus usuários uma estrutura propícia à pesquisa, tanto a partir do seu acervo (hoje com mais de 1700 títulos catalogados) como da pesquisa *on line*, através dos terminais de consulta disponíveis aos usuários.

8.1.1 Organização e Disseminação da Informação

- **Projetos Editoriais**

A produção intelectual e informacional, impressa ou em formato digital é, sem dúvida, a forma mais concreta de fixação e recuperação da informação. Entre suas vantagens está a atualização, a preservação e divulgação da memória institucional e a consolidação de um espaço acadêmico próprio da Escola. Capaz de incentivar a construção do conhecimento jurídico em seus diversos aspectos e suportes. Nesse mister, a biblioteca criou e organizou publicações, impressas e virtuais, periódicas e avulsas, criando meios que possibilitem maior abertura dos canais de disseminação da informação e, por conseguinte, otimizem o auxílio às demandas informacionais de magistrados e servidores.

a) Edições Esmam

Em janeiro de 2016 demos início ao planejamento das publicações que seriam lançadas pelo selo editorial da Escola. A publicação anual, *Revista da Esmam* (cronogramas abaixo) e o livro *Escola Superior da Magistratura: 30 anos de história*, foram organizados pela biblioteca. Apesar do planejamento que previa datas de todo processo editorial: da primeira ação até o lançamento da publicação, estas precisaram ser alteradas muito em função de entraves decorrentes de fatores externos, inerentes à maioria dos projetos de linhas editoriais coletivas, principalmente daqueles cujo conteúdo é formado por produções científicas individuais.

Além das publicações já citadas, até esta data, também já foram publicados 46 Boletins Jurídicos na página da Escola. Após suas publicações, providenciamos imediata circulação através dos e-mails institucionais.

✓ Projeto: Revista da Esmam, N.10, 2016

CRONOGRAMA EDITORIAL PLANEJADO	
DATA/PERÍODO	ETAPA EDITORIAL
24/06 a 31/08	Chamada de artigos
01/08	Início do processo da editoração eletrônica da revista no sistema OJS/SEER
01 a 28/09	Avaliação pelos pareceristas
03/10	Emissão de parecer aos autores
03 a 14/10	Retorno dos artigos com correções
17 a 21/10	Revisão Gramatical
24/10 a 28/10	Personalização
24/10	Início diagramação da versão impressas
17/11	Lançamento da versão eletrônica
01/12 a 17/12	Distribuição da versão impressa
CRONOGRAMA REALIZADO	
PERÍODO/DATA	ETAPA EDITORIAL
22/02	Reunião com Conselho Editorial para apresentação do sistema de editoração e definição dos das matérias que fariam parte da versão eletrônica E IMPRESSA
24/06 a 31/08	Chamada de artigos
01/08	Início do projeto da editoração eletrônica da revista no sistema OJS/SEER
30/10/2016 a 13/01/2017	O servidor Maфра, responsável pela personalização gráfica da Revista, participa de curso em OJS/SEER a distância pela Content Mind.

01/09 a 16/11	Avaliação pelos pareceristas
07 a 16/11	Retorno dos pareceres dos artigos para as respectivas correções
07 a 16/11	Emissão de parecer aos autores
07 a 16/11	Revisão Gramatical
15 e 16/11	Editoração dos artigos e julgados recebidos
17/11	Lançamento simbólico da Revista da Esmam (versão eletrônica) durante a cerimônia dos 30 anos
30/11	Emissão do ISSN da versão eletrônica
02/12	Divulgação oficial do link da Revista no Site da Esmam
12 de Dezembro a 09 de Janeiro	Diagramação E REVISÃO da versão impressa
09 de Janeiro	Envio do arquivo à gráfica para impressão
21 Janeiro	Divulgação e distribuição da versão impressa

✓ **Projeto: Revista 30 Anos Esmam**

Foram lançadas duas fontes de pesquisa, uma no formato virtual e outra no formato impresso sobre os 30 anos de criação da ESMAM. A ideia foi organizar, de forma sucinta, clara e objetiva, a história da Escola desde a sua criação, em 1986 até os dias atuais.

O trabalho de levantamento histórico e organização dos textos durou cerca de oito meses. As fontes de pesquisa e informação foram previamente selecionadas formando um conjunto de materiais documentais diversos entre materiais iconográficos e bibliográficos. Assim, seguindo um roteiro para a construção e organização da publicação, exploramos cada uma das tipologias documentais a fim de extrair, resgatar fatos, datas e nomes para a construção da memória dos 30 anos da instituição.

A publicação, que leva o selo editorial da Escola, foi lançada no formato virtual, durante a cerimônia de trinta anos da Esmam.

8.1.2 Atendimento

Tem-se como Serviço de Referência o atendimento (empréstimo/renovação/devolução de materiais) e a busca por informações que servem como guia dos serviços oferecidos pela biblioteca, além da orientação a pesquisa nos diversos suportes disponíveis no acervo.

Segundo dados do Sistema de Automação de Bibliotecas (SIABI) e registros estatísticos manuais, contabilizou-se:

- 47 novos usuários cadastramentos;
- 142 empréstimos domiciliares,
- 80 consultas locais;
- 60 pesquisas bibliográficas.

8.1.3 Formação do Acervo

a) Compra

O desenvolvimento do acervo bibliográfico pela aquisição compra deu-se pela continuidade do processo nº 6957/2014, que após seguir toda tramitação foi possível recebermos mais 6 livros baseados nas sugestões dos usuários e na consulta dos catálogos de editoras.

b) Doação

Adquirimos 88 livros, doados por professores, juristas, que ministraram cursos na formação continuada na Esmam. Além da contribuição de magistrados, servidores escritores e bibliotecas parceiras.

c) Desbastamento e descarte

No intuito de garantir o crescimento harmônico do acervo, ao longo do ano, alguns livros foram avaliados e indicados para desbastamento. Os descarte definitivo deu-se como base nos critérios de: relevância, atualização, conservação e a própria política do

acervo realinhada com inauguração da biblioteca. No total foram 77 livros; 34 Revistas avulsas e 20 exemplares da Enciclopédia Mirador.

Vale ressaltar que os livros considerados em bom uso e conteúdo relevante foram doados para bibliotecas públicas e comunitárias de São Luís.

8.2 Contrato

8.2.1 Contrato n.º 11/2016 – WJ Serviços de Informática

A vigência do último contrato finalizou em julho de 2015, mês em que fora solicitada a renovação com a empresa WJ SERVIÇOS DE INFORMÁTICA LTDA (inscrita no CNPJ sob o nº 05.116.014/0001-99), única e exclusiva detentora dos direitos Autorais do Software SIABI – SISTEMA DE AUTOMAÇÃO DE BIBILOTecas.

A solicitação deu-se por meio do **Processo Administrativo n. 23888/2015 - TJMA** e o contrato foi assinado no dia 02 de setembro de 2016 com a empresa WJ SERVIÇOS DE INFORMÁTICA para prestação de serviço de suporte técnico do SIABI -Sistema de Automação de Bibliotecas (Biblioteca da Escola da Magistratura do Maranhão e da Biblioteca do Fórum Desembargador Sarney Costa).

O prazo de vigência do contrato será de 12 meses, cujos responsáveis pelo recebimento e acompanhamento do referido contrato fica sob a responsabilidade da Coordenadora Administrativa da ESMAM, Liliane Mendes Lima, e, como substituto, o Chefe de Divisão de Apoio Administrativo da ESMAM, Eduardo Alex Almeida Ferreira.

O valor total contratado é de R\$ 6.273,96 (seis mil, duzentos e setenta e três reais e noventa e seis centavos) a ser pago em parcelas mensais no valor de R\$ 522,83 (quinhentos e vinte e dois reais e oitenta e três centavos.)

Em 2015 a unidade solicitou e acompanhou os processos de renovação da assinatura para a manutenção da base gerenciadora do acervo: **SIABI** – Sistema de Automação de Bibliotecas (responsável pelo gerenciamento do acervo das Bibliotecas do Poder Judiciário).

A unidade solicitou e acompanha os processos de renovação da assinatura para sua manutenção.

8.3 Cooperação, integração e projetos especiais

A biblioteca da Esmam desenvolveu, durante o ano de 2016, trabalhos que estão diretamente ligados à **missão institucional** da Escola.

8.3.1 Projetos Culturais e Eventos

a) Happy Hour Cultural: O projeto foi criado como parte de um calendário de ações previstas para homenagear o aniversário de 30 anos da ESMAM. A primeira edição aconteceu em 19 de fevereiro de 2016 com lançamento do livro “Alienação familiar induzida: aprofundando o estudo da alienação parental”, de autoria da assessora jurídica, Bruna Barbieri Waquim. A segunda, realizado em 04 de março, trouxe o servidor da Corregedoria Geral da Justiça, Lourival da Silva Ramos Júnior, com o lançamento da obra: Sindicância e Processo Administrativo Disciplina do Maranhão. A terceira, foi com Cristiano de Lima Vaz Sardinha, notário e registrador, lançou o livro Cartórios extrajudiciais como meio de acesso à justiça no dia 18 de março de 2016. Por fim, no mês de abril o Des. Lourival Serejo fez uma Roda de Conversa com magistrados e convidados abordando sobre o tema: Magistratura rima com Literatura.

b) Esmam Cultural: A 9ª edição do ‘Esmam Cultural’, projeto que incentiva a expressão artística no âmbito do Poder Judiciário, marcou o encerramento da programação comemorativa dos 30 anos da escola judicial maranhense, no auditório José Joaquim Filgueiras, no Fórum de São Luís, no Calhau, na última sexta-feira (18). A edição contou com produção musical de uma banda base para a preparação vocal dos inscritos na categoria música. Além da música as expressões da literatura, fotografia, desenhos, artes plásticas e dança foram brilhantemente representadas por servidores, magistrados e convidados. Um público estimado em 160 pessoas prestigiou o evento.

As Etapas de planejamento, execução e finalização do projeto envolveram:

- Escolha das atrações;
- Lançamento de Edital e abertura das inscrições de servidores e magistrados;

- Recebimento e controle de inscrições;
- Reunião com artistas e pessoal externo envolvido;
- Reunião com a equipe de apoio do Fórum;
- Acompanhamento dos ensaios musicais;
- Acompanhamento da arte e divulgação pré e pós-evento (programação, cartazes, outdoor, banners, folders, etiquetas, convites, script) Divulgação, contatos periódicos com os participantes, preparação, contratação, acompanhamento e pagamento (com recursos próprios) de designer responsável pela instalação da exposição Prata da casa;
- Acompanhamento da montagem de som e iluminação do palco e da área externa;
- Organização e sinalização dos camarins para recepção aos artistas e equipe de trabalho, acompanhamento da programação, fechamento e retirada de materiais e equipamentos ao final do evento;
- Envio de certificados e agradecimentos aos participantes.

9. OBSERVÂNCIA DA LEGISLAÇÃO PERTINENTE E INDICADORES DE GESTÃO

Os Recursos que asseguram autonomia orçamentário-financeira à Esmam foram instituídos pela Lei 8.414/2006 que instituiu o Fundo Especial da Escola Superior da Magistratura do Estado do Maranhão, com vistas a atender seus objetivos institucionais.

A correta gestão pública, pautada em uma execução orçamentária e financeira eficiente, advém da integração coerente entre o que foi planejado e o que será realmente realizado. A execução orçamentária da Esmam tem decorrido de um processo dinâmico entre planejamento e execução, transformando-se em um instrumento de políticas institucionais moldadas nos últimos anos.

9.1 DO PLANEJAMENTO

9.1 Plano Plurianual – PPA

O Plano Plurianual ou PPA é um instrumento legal de planejamento das ações governamentais, previsto no art. 165 da Constituição Federal que se destina a organizar e viabilizar a ação pública por um período de quatro anos.

O PPA do Estado do Maranhão para o quadriênio de 2016/2019 foi aprovado por meio da Lei nº. 10.375/2015, e autorizou a execução dos programas e ações do FESMAM, conforme tabela a seguir:

UNIDADE ORÇAMENTÁRIA: (04902) - FUNDO ESPECIAL DA ESCOLA SUPERIOR DE MAGISTRATURA DO ESTADO DO MARANHÃO			
PROGRAMA	AÇÃO	FINALIDADE	DESCRIÇÃO
(0543) - Prestação Jurisdicional	(4438) - Promoção da Educação e do Conhecimento no Poder Judiciário	Promover a realização de cursos para formação e aperfeiçoamento de magistrados e servidores do Poder Judiciário do Estado do Maranhão	Promoção da Educação e do Conhecimento no Poder Judiciário

Para as ações programadas são previstas metas físicas as quais possibilitam uma melhor avaliação da atuação do FESMAM, pois fornecem informações quantitativas acerca das atividades desenvolvidas, possibilitando a mensuração da eficiência dos recursos aplicados comparados às metas financeiras. As metas físicas e financeiras para o ano de 2016 foram executadas conforme quadro abaixo:

Objetivo: Proporcionar à sociedade maranhense o acesso à Justiça e a resolução dos conflitos, garantindo a agilidade e um atendimento de qualidade.												
Unidade Orçamentária: (04902) - Fundo Especial da Escola Superior de Magistratura do Estado do Maranhão												
COD	AÇÃO	PRODUTO	UNI. MEDIDA	META FÍSICA			VALOR: R\$					
				PLANEJ.	EXECUT.	%	DOT INICIAL	DOT ATUAL (A)	EMP (B)	% (B/A)	LIQUIDADADO (C)	%(C/A)
4438	Promoção da Educação e do Conhecimento no Poder Judiciário	Pessoa capacitada	unidade	1.057	4.327	409,37	611.337,00	760.515,28	625.962,51	82,3	559.302,51	73,5
TOTAL POR PROGRAMA				1.057	4.327	409,37	611.337,00	760.515,28	625.962,51	82,31	559.302,51	73,54
TOTAL GERAL				META FÍSICA			VALOR: R\$					
				PLANEJ.	EXECUT.	%	DOT INICIAL	DOT ATUAL (A)	EMP (B)	% (B/A)	LIQUIDADADO (C)	%(C/A)
				1.057	4.327	409,37	611.337,00	760.515,28	625.962,51	82,31	559.302,51	73,54

Verifica-se que a execução da ação 4438 superou ao programado inicialmente, favorecendo um acréscimo na meta física de 3.270 servidores capacitados, contudo sem gerar acréscimos financeiros, demonstrando eficiência na gestão dos recursos, significando uma economia de recursos mesmo com uma execução superior à prevista: realizou-se mais e gastou-se menos.

9.2 DO ORÇAMENTO

Atendendo as disposições previstas na LDO, a proposta orçamentária do FESMAM para o exercício de 2016, fixou a despesa no valor de R\$ 611.337,00 (seiscentos e onze mil trezentos e trinta e sete reais). No decorrer do exercício financeiro, após as suplementações orçamentárias, o orçamento autorizado para o período foi de R\$ 760.515,28 (setecentos e sessenta mil quinhentos e quinze reais e vinte e oito centavos).

9.2.1 Por Programa

O programa é o instrumento de organização da atuação governamental que articula um conjunto de ações que concorrem para a concretização de um objetivo comum preestabelecido, mensurado por indicadores instituídos no plano, visando à solução de um problema ou o atendimento de determinada necessidade ou demanda da sociedade. O programa é o módulo comum integrador entre o plano e o orçamento.

No quando abaixo vemos a execução dos programas previstos na LOA para o exercício de 2015:

PROGRAMA	Dotação Inicial	Dotação Atualizada	Executado (Emp.)	Perc. De Exec.
4438 - Promoção da Educação e do Conhecimento no Poder Judiciário	611.337,00	760.515,28	625.962,51	82,31%

Ao avaliar o cumprimento das metas financeiras por programa apresentadas acima, constatamos que o FESMAM executou mais 82,31% do previsto, produzindo um resultado muito eficaz e plenamente satisfatório.

9.2.2 Por Ação

Os programas são compostos de ações, que, conforme suas características podem ser classificadas como atividades, projetos ou operações especiais. A atividade envolve um conjunto de operações que se realizam de modo contínuo e permanente, das quais resulta um produto ou serviço necessário à manutenção da ação de Governo. O projeto envolve um conjunto de operações, limitadas no tempo, das quais resulta um produto que concorre para a expansão ou o aperfeiçoamento da ação de Governo. Já a “Operação Especial” abrange as despesas que não contribuem para a manutenção, a expansão ou o aperfeiçoamento das ações de Governo.

No âmbito do FESMAM as suas ações têm características de atividades.

Apresentamos a seguir a execução das metas financeiras:

PROGRAMA	PROJ/ATIV	DENOMINAÇÃO	AUTORIZADO	EXECUTADO	Perc. De Execução
0543 - Prestação Jurisdicional	4438	Promoção da Educação e do Conhecimento no Poder Judiciário	760.515,28	625.962,51	82,31%
Total			760.515,28	625.962,51	82,31%

A análise dos dados acima se assemelha ao já comentado quando da visualização do programa.

9.3 Recomendações Tce e Providências Tomadas

Conforme o seu Regimento Interno, instituído pela Resolução n.º 17/2010- TJMA, a Esmam dispõe, para consecução de suas atividades, dos recursos do Fundo Especial da Escola Superior da Magistratura do Estado do Maranhão – FESMAM criado pela Lei n.º 8.414/2006.

A Portaria-GP n.º 604/2016-TJMA, considerando o parágrafo 2º do artigo 7º da Resolução n.º 159/2012 do CNJ, que dispõe sobre as diretrizes administrativas e financeiras para formação de magistrados e servidores do Poder Judiciário, delegou ao Diretor da Escola Superior da Magistratura do Estado do Maranhão, a competência para *ordenação de despesa*, passando a Esmam a gerir e ordenar suas despesas.

A prestação de contas do FESMAM é parte integrante da prestação de contas anual apresentada pelo Tribunal de Justiça ao Tribunal de Contas do Estado do Maranhão, cabendo à Diretoria Financeira do Tribunal de Justiça o gerenciamento dos créditos do Fundo Esmam, a contabilização das receitas próprias e a preparação e apresentação dos relatórios e balanços anuais, bem como a consequente preparação e apresentação da prestação de contas ao Tribunal de Contas do Estado.

Neste sentido, as diligências e recomendações tanto do sistema de controle interno quanto do Tribunal de Contas do Estado são implementadas pela própria Diretoria Financeira do Tribunal de Justiça, cabendo à Esmam apresentar àquela Diretoria relatórios e balanços financeiros que justifiquem os gastos realizados.

10 CONCLUSÕES

O FESMAM, no exercício de 2016, reiterou suas atividades pela valorização de suas funções precípuas de estudo, pesquisa e ensino da Ciência do Direito e das demais ciências humanas, mantendo-se firme com o compromisso de consolidar na execução a qualidade do trabalho planejado, estando sempre em sintonia com as demandas apresentadas pelo Tribunal de Justiça do Estado do Maranhão, Conselho Nacional de Justiça e da Escola Nacional de Formação e Aperfeiçoamento de Magistrados.

Demonstramos ainda que o FESMAM vem desempenhando um papel importantíssimo para o desenvolvimento do

judiciário maranhense, pois tem proporcionado investimentos em capital intelectual humano, promovendo seu aperfeiçoamento e capacitação. Capital este que é a mola propulsora de qualquer organização pública ou privada voltada para o desenvolvimento. É um investimento cujo objetivo é a melhoria na qualidade dos serviços prestados à sociedade pelo Tribunal de Justiça.

Desta forma, o trabalho desenvolvido pelo FESMAM mostra-se essencial à construção de um novo modelo de Judiciário, uma vez que a instituição integra, a um só tempo, professores, alunos e servidores, a fim de promover, efetiva e constantemente, o aperfeiçoamento dos atuais e futuros servidores do Judiciário.

Os recursos destinados a este fundo tem sido de extrema importância para subsidiar tais atividades. Além disso, cabe destaque às demais atividades desenvolvidas na área de cultura e responsabilidade social como forma de integrar conhecimento, arte e ação social.

São Luís (MA), 31 de Dezembro de 2016.

Desembargador CLEONES CARVALHO CUNHA

Presidente

APÊNDICE A - Organograma da Esmam

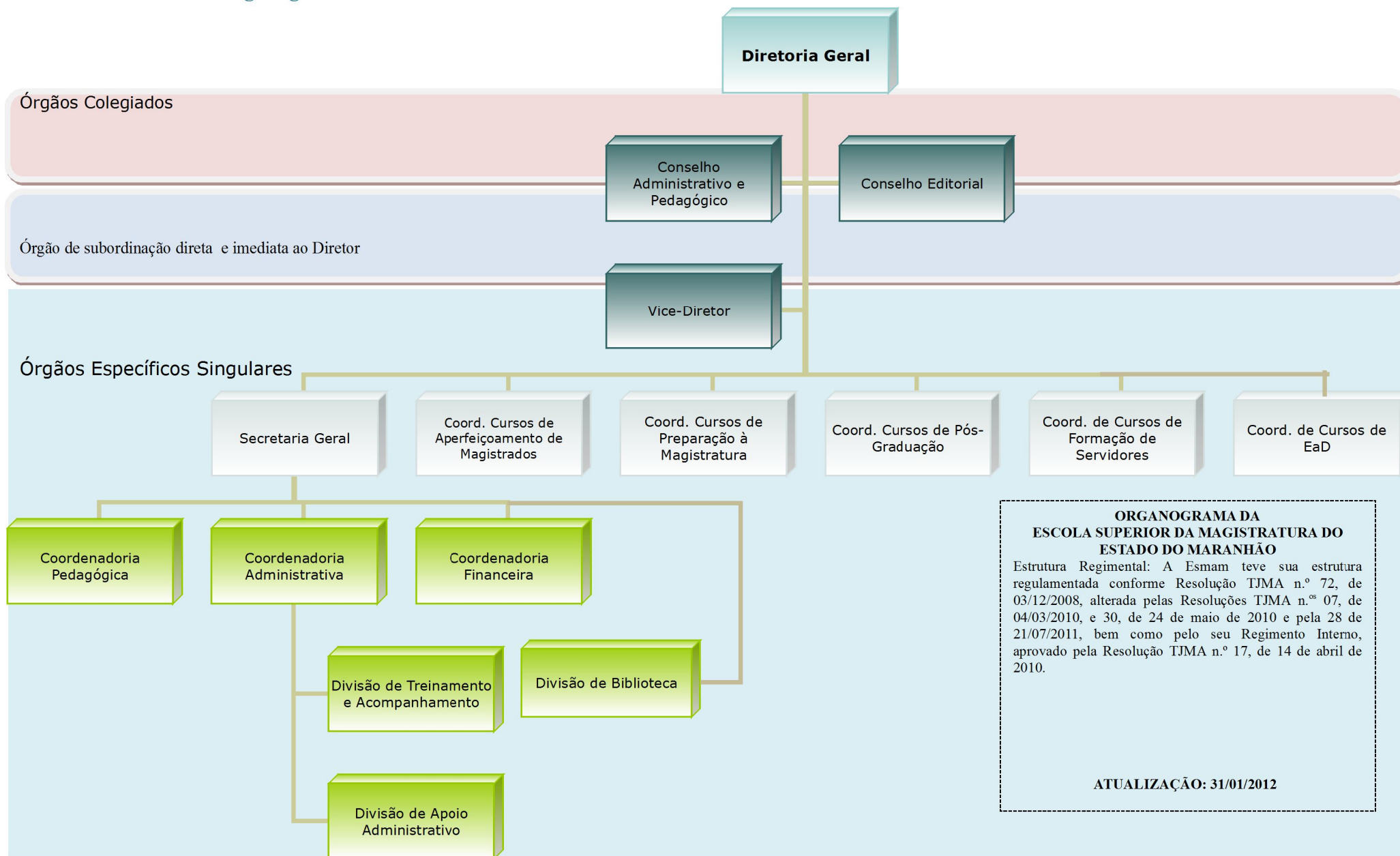

Relatório do Sistema de Controle Interno

Fundo Especial da Escola Superior de
Magistratura do Estado do Maranhão – FESMAM

Prestação de Contas – Exercício 2016

Março/2017

SUMÁRIO

APRESENTAÇÃO.....	2
AVALIAÇÕES DO SISTEMA DE CONTROLE INTERNO	4
1. PLANO PLURIANUAL – PPA	4
1.1 <i>Do cumprimento das ações previstas no PPA</i>	7
2. LEI DE DIRETRIZES ORÇAMENTÁRIAS – LDO	8
2.1 <i>Da abertura de créditos adicionais</i>	8
3. LEI ORÇAMENTÁRIA ANUAL – LOA	8
3.1 <i>Da realização da despesa</i>	11
3.2 <i>Dos procedimentos licitatórios realizados</i>	15
CONSIDERAÇÕES FINAIS	16

APRESENTAÇÃO

Em atendimento ao dever de prestar contas do Presidente do Tribunal de Justiça (art. 50, Parágrafo Único da Constituição Estadual), enquanto responsável pela utilização, arrecadação, guarda, gerenciamento e administração de dinheiros, bens e valores públicos do Poder Judiciário do Estado do Maranhão, ou, em nome deste, pela assunção de obrigações de natureza pecuniária, apresentamos o presente Relatório do Sistema de Controle Interno do Tribunal de Justiça do Maranhão, parte integrante da documentação exigida na Instrução Normativa nº 26/2011 do Tribunal de Contas do Estado, e de acordo com a sistemática definida na Instrução Normativa nº 12/2005-TCE/MA.

O presente documento avalia a regularidade da realização da receita e da despesa, a execução do orçamento e dos programas de trabalho e o cumprimento das metas previstas no Plano Plurianual e na Lei de Diretrizes Orçamentárias, referentes ao exercício financeiro de 2016.

A prestação de contas do Poder Judiciário do Maranhão perpassa por seis unidades orçamentárias diferentes: o Tribunal de Justiça – TJMA (04101), a Corregedoria Geral de Justiça – CGJ (04102), o Fundo Especial de Reparelhamento e Modernização do Poder Judiciário – FERJ (04901), o Fundo da Escola Superior da Magistratura do Maranhão – FESMAM (04902), o Fundo Especial das Serventias de Registro Civil de Pessoas Naturais do Estado do Maranhão – FERC (04903) e o Fundo Especial de Segurança dos Magistrados – FUNSEG (04904).

Nesta oportunidade analisar-se-á apenas a execução orçamentária do Fundo Especial da Escola Superior da Magistratura do Maranhão – FESMAM, posto que as demais serão avaliadas em instrumentos próprios.

As constatações e considerações apresentadas nesta manifestação do controle interno do Tribunal de Justiça do Maranhão, atividade exercida pela Diretoria de Controle Interno, basearam-se em informações prestadas pela Diretoria Financeira e pela Divisão de Contratos e Convênios; nos dados constantes dos Sistemas de Controle Orçamentário – SCO, Sistema Integrado de Administração Financeira para Estados e Municípios – SIAFEM e do

Sistema Informativo de Planejamento, Coordenação e Avaliação – SISPCA do Estado do Maranhão; bem como, nos instrumentos de planejamento orçamentário.

AVALIAÇÕES DO SISTEMA DE CONTROLE INTERNO

1. PLANO PLURIANUAL – PPA

O Plano Plurianual atual, estabelecido pela Lei nº 10.375 de 16 de dezembro de 2015, possui vigência nos exercícios financeiros de 2016, 2017, 2018 e 2019. Ainda que a 1ª Revisão ao mesmo tenha ocorrido no exercício de 2016, nela não constou qualquer alteração nos Programas atinentes ao Poder Judiciário do Maranhão.

Como Programa macro para este Poder, o PPA/2016-2019 prevê o Programa Prestação Jurisdicional (código 0543), dividido em nove ações, cujo objetivo é “proporcionar à sociedade maranhense o acesso à Justiça e a resolução dos conflitos, garantindo a agilidade e um atendimento de qualidade”. Ademais, o Programa de governo Apoio Administrativo (código 0411), cujo objetivo é “prover os órgãos do Estado de meios administrativos para a implementação de seus programas finalísticos e de serviços ao Estado”, contempla as ações Contribuição ao Regime Geral da Previdência e Contribuição à Previdência do Servidor Público. Segue abaixo quadro demonstrativo dos Programas de governo, com suas respectivas Ações, para o Poder Judiciário do Maranhão no quadriênio 2016-2019.

AÇÕES DO PPA 2016-2019 DO PODER JUDICIÁRIO

Programa	Código/Nome	Finalidade	UO's	Produto	Unidade de Medida
0543 - Prestação Jurisdicional	1656 - Construção, Ampliação e Reforma de Prédios do Poder Judiciário	Construir, reformar ou ampliar fóruns nas comarcas da capital e interior	FERJ	Prédio construído / ampliado / reformado	m²
	4305 - Assistência Suplementar de Saúde	Proporcionar aos servidores e magistrados ativos e inativos condições para manutenção da saúde física e mental	TJ	Agente público assistido	unidade
	4430 - Gratuidade do Registro Civil	Assegurar a gratuidade dos atos do registro civil das pessoas naturais do Estado do Maranhão	FERC	Certidão concedida	unidade
	4434 - Acesso à Justiça	Expandir, agilizar, manter e modernizar as atividades jurisdicionais e assistenciais do Poder Judiciário do Estado de forma a promover o acesso à justiça	TJ e CGJ	Medido pela despesa	unidade
	4436 - Modernização do Judiciário	- Modernizar e reaparelhar o judiciário com vistas à melhoria da prestação jurisdicional	FERJ	Medido pela despesa	unidade
	4437 - Gestão e Capacitação de Recursos Humanos	Promover, de forma integrada, gestão e qualificação de pessoal de modo a obter melhores condições de trabalho e maior produtividade	FERJ	Servidor capacitado	unidade
	4438 - Promoção da Educação e do Conhecimento no Poder Judiciário	Promover a realização de cursos para formação e aperfeiçoamento de magistrados e servidores do Poder Judiciário do Estado do Maranhão	ESMAM	Pessoa capacitada	unidade
	4478 - Comunicação e Divulgação Institucional	Dar amplo conhecimento à sociedade das políticas públicas e programas do Poder Judiciário e estimular a participação da população na formulação destas políticas	TJ	Matéria veiculada	unidade
	4686- Apoio a segurança da Magistratura	Proporcionar aos magistrados condições de segurança adequadas nas sedes de jurisdição.	FUNSEG	Medido pela despesa	unidade
	0411 - Apoio Administrativo	0900 - Contribuição à Previdência do Servidor Público Estadual	Garantir os direitos e benefícios previdenciários dos servidores junto ao Fundo Estadual de Pensão e Aposentadoria do Estado do Maranhão - FEPA	TJ	Medido pela despesa
0901 - Contribuição ao Regime Geral da Previdência		Garantir os direitos e benefícios previdenciários dos servidores junto ao Instituto Nacional do Seguro Social - INSS	TJ	Medido pela despesa	unidade

Fonte: PPA 2016-2019 disponível no site da SEPLAN

O Poder Judiciário do Maranhão projetou, para o implemento das ações do programa Prestação Jurisdicional (código 0543), no ano de 2016, a importância de R\$ 825.149.106,00 (oitocentos e vinte e cinco milhões cento e quarenta e nove mil cento e seis reais). Deste valor, 0,07% destinava-se aos projetos e atividades da unidade orçamentária do FESMAM (04902), ou seja, R\$ 611.337,00 (seiscentos e onze mil trezentos e trinta e sete reais). É o que se destaca no quadro abaixo, no qual também se faz constar o indicador Taxa de Congestionamento de Processos Judiciais, utilizado pelo CNJ – Conselho Nacional de Justiça no relatório Justiça em Números, refletindo a atuação do Poder Judiciário do Maranhão em sua atividade-fim, relacionada ao objetivo do Programa Macro 0543 – Prestação Jurisdicional.

PROGRAMA:	0543 - PRESTAÇÃO JURISDICIONAL		
OBJETIVO:	Proporcionar à sociedade maranhense o acesso à Justiça e a resolução dos conflitos, garantindo a agilidade e um atendimento de qualidade.		
PÚBLICO ALVO:	Sociedade maranhense		
VALOR:			
Total (em R\$)	FESMAM		
	(em R\$)		%
825.149.106,00	611.337,00		0,07%
META:			
Indicador	Unidade de Medida	Índice mais recente	Data de Apuração
Taxa de Congestionamento de Processos Judiciais	Percentual	72,4%	fev/17

Fontes: PPA 2016-2019

*Informação da Divisão de Acompanhamento de Dados Estatísticos, submetido à análise do Conselho Nacional de Justiça - CNJ e estando passível de alteração.

Os recursos destinados à unidade orçamentária do FESMAM foram distribuídos por ação, conforme a seguir:

AÇÕES PPA 2016-2019 DO PROGRAMA 0543 - PRESTAÇÃO JURISDICIONAL						
Projeto / Atividade	Finalidade	UO	Produto	Unidade de Medida	Metas	
					Física	Financeira
4438 - Promoção cursos para formação e da Educação e do aperfeiçoamento de Conhecimento no magistrados e servidores do Poder Judiciário	Promover a realização de cursos para formação e do aperfeiçoamento de magistrados e servidores do Poder Judiciário do Estado do Maranhão	FESMAM	Pessoa capacitada	unidade	1.057	611.337,00

Fonte: PPA 2016-2019 disponível no site da SEPLAN

1.1 Do cumprimento das ações previstas no PPA

No que tange ao Programa Macro do Poder Judiciário previsto no PPA, qual seja, o de Gestão Judiciária, as ações seguiram assim realizadas:

AÇÕES PPA 2016-2019 DO PROGRAMA 0543 - PRESTAÇÃO JURISDICIONAL								
Projeto / Atividade	Produto	Unidade de Medida	Metas Físicas			Metas Financeiras		
			Planejado	Realizado	%	Planejado	Realizado	%
4438 - Promoção da Educação e do Conhecimento no Poder Judiciário	Pessoa capacitada	unidade	1.057	2.947	279%	611.337,00	625.962,51	102%

Fontes: PPA 2016-2019 e consulta no SISPCA (Acompanhamento das metas físicas e financeiras por programa)

Do quadro acima, verifica-se que a meta física foi planejada no PPA 2016-2019 na ordem de 1.057, tendo sido realizado o valor de 2.947, um aumento de 179% do planejado. Já a meta financeira foi executada 2% acima do planejado, refletindo um bom planejamento da ação e uma eficiência da ação.

2. LEI DE DIRETRIZES ORÇAMENTÁRIAS – LDO

A Lei de Diretrizes Orçamentárias (LDO) vigente para o exercício de 2016 é a de nº 10.292, de 04 de agosto de 2015. Ela propõe as metas e diretrizes para elaboração da Lei Orçamentária Anual de 2016.

2.1 Da abertura de créditos adicionais

Os artigos 33 ao 42 da LDO 2016 disciplinam o procedimento de abertura de créditos adicionais para aquele exercício.

A unidade orçamentária do FESMAM previa dotação inicial na LOA 2016 no montante de R\$ 611.337,00 (seiscentos e onze mil e trezentos e trinta e sete reais) ao final do exercício, a dotação atualizada restou em R\$ 760.515,28 (setecentos e sessenta mil quinhentos e quinze reais e vinte e oito centavos).

Neste exercício foi aberto um crédito adicional, conforme quadro abaixo:

CRÉDITOS ADICIONAIS ABERTOS EM 2016					
Nº	Espécie	Origem do Recurso	Documento	Publicação	Valor
1	Suplementar	Superávit financeiro	Decreto nº31768	23/05/2016	149.178,28
Total					149.178,28
Acréscimo					149.178,28
Dotação Final					760.515,28

Quanto às formalidades legais previstas na LDO e na LOA para a abertura de créditos adicionais em 2016, verificou-se o seu cumprimento, não caracterizando o reforço de dotação realizado procedimento irregular.

3. LEI ORÇAMENTÁRIA ANUAL – LOA

A Lei Orçamentária Anual (LOA) vigente para o exercício de 2016, Lei nº 10.405 de 30 de dezembro de 2015, fixou créditos orçamentários ao Poder Judiciário no valor de R\$ 1.142.631.132,00 (um bilhão cento e quarenta e dois milhões seiscentos e trinta e um mil cento e trinta e dois reais), assim distribuídos:

LOA 2016	
UO's	Dotação Inicial
TJ e CGJ	1.037.454.512,00
TJ	1.018.686.461,00
CGJ	18.768.051,00
FERJ	97.700.726,00
FESMAM	611.337,00
FERC	3.900.000,00
FUNSEG	2.964.557,00
Total	1.142.631.132,00

Fonte: LOA 2016

O valor orçado à unidade orçamentária do FESMAM correspondeu a 0,05% do total fixado na LOA 2016. Quanto à fonte, os recursos desta unidade originam-se exclusivamente do Tesouro Estadual e integram o Orçamento Fiscal.

A despesa realizada da unidade orçamentária em comento nos anos de 2014 e 2015 decresceu de um exercício para o outro em 63%. Verificou-se que a dotação para o exercício de 2016 fixada na LOA teve um acréscimo de 34% em relação à despesa realizada em 2015.

Os créditos orçamentários foram alocados da seguinte forma:

FUNDO ESPECIAL DA ESCOLA SUPERIOR DA MAGISTRATURA DO ESTADO DO MARANHÃO										
PROG / AÇÃO	ESPECIFICAÇÃO	FUNCIONAL	ESFERA	RP	GND	MA	IDUSO	FONTE	VALOR	
0543	PRESTAÇÃO JURISDICCIONAL								611.337,00	
4.438.0000	PROMOÇÃO DA EDUCAÇÃO E DO CONHECIMENTO NO PODER JUDICIÁRIO	02 128	F	2	3	90	0	101	611.337,00	
	Promover a realização de cursos para formação e aperfeiçoamento de magistrados e servidores do Poder Judiciário do Estado do Maranhão								611.337,00	
Total									611.337,00	

Fonte: LOA 2016

3.1 Da realização da despesa

A despesa fixada na LOA para o exercício de 2016 à unidade orçamentária do FESMAM totalizou R\$ 611.337,00 (seiscentos e onze mil e trezentos e trinta e sete reais). No decorrer do exercício foi aberto crédito adicional suplementar que representou um acréscimo de R\$ 149.178,28 (cento e quarenta e nove mil cento e setenta e oito reais e vinte e oito centavos)

Assim, ao final do exercício a dotação orçamentária fixada restou em um montante de R\$ 760.515,28 (setecentos e sessenta mil quinhentos e quinze reais e vinte e oito centavos). A despesa realizada no exercício de 2016 totalizou R\$ 625.962,51 (seiscentos e vinte e cinco reais novecentos e sessenta e dois reais e cinquenta e um centavos), o que representa uma execução de 102% da dotação inicial e de 82% da dotação final.

Estes índices demonstram, em termos de concretização do planejado na LOA, uma elaboração eficiente da proposta inicial e uma execução regular do que foi planejado, com a não utilização do saldo de R\$ 134.552,77 (cento e trinta e quatro mil quinhentos e cinquenta e dois reais e setenta e sete reais).

Segue demonstrativo da execução orçamentária geral do FESMAM, por grupo de natureza de despesa:

DEMONSTRATIVO DA EXECUÇÃO ORÇAMENTÁRIA										
CÓDIGO	ITEM	DOTAÇÃO INICIAL		CRÉDITOS ADICIONAIS		DOTAÇÃO FINAL (B)	EXECUTADO (C)	SALDO	% (C/A)	% (C/B)
		(A)	ANULAÇÃO	SUPLEMENTAÇÃO	(C)					
	TOTAIS	611.337,00	-	149.178,28		760.515,28	625.962,51	134.552,77	102%	82%
3	DESPESAS CORRENTES	611.337,00	-	149.178,28		760.515,28	625.962,51	134.552,77	102%	82%
	3.3 Outras Despesas Correntes	611.337,00	-	149.178,28		760.515,28	625.962,51	134.552,77	102%	82%

Fontes: SIAFEM - Comparativo da Despesa Autorizada com Empenhada
SIAFEM - Comparativo da Despesa Autorizada com Realizada

Na categoria econômica despesas correntes enquadram-se aquelas que não contribuem diretamente para aquisição ou formação de um bem de capital, ou seja, são aquelas destinadas à manutenção e funcionamento dos serviços públicos. Elas classificam-se em despesas de Pessoal e Encargos Sociais, Juros e Encargos da Dívida e Outras Despesas Correntes.

A categoria despesas de capital corresponde aos gastos da Administração Pública para aquisição ou constituição de bens de capital (máquinas, veículos, equipamentos, imóveis, entre outros), os quais enriquecem o patrimônio público e geram novos bens e serviços e, conseqüentemente, podem aumentar as despesas correntes. Elas dividem-se em investimentos, inversões financeiras e amortizações da dívida.

No caso da unidade em análise, não existe dotação orçamentária para despesas de capital. Quanto à execução da classe outras despesas correntes, esta apresentou um índice de compatibilidade entre o orçado e o executado. Quando comparada à dotação final, atingiu um percentual de 82%, demonstrando eficácia na execução da ação.

Em seguida, verifica-se a execução orçamentária por ação prevista na LOA:

DEMONSTRATIVO DA EXECUÇÃO ORÇAMENTÁRIA POR AÇÃO										
AÇÃO:	4438 - PROMOÇÃO DA EDUCAÇÃO E DO CONHECIMENTO NO PODER JUDICIÁRIO	DOTAÇÃO INICIAL (A)		CRÉDITOS ADICIONAIS		DOTAÇÃO FINAL (B)	EXECUTADO (C)	SALDO	% (C/A)	% (C/B)
		611.337,00		ANULAÇÃO	SUPLEMENTAÇÃO					
3	DESPESAS CORRENTES	611.337,00	-	-	149.178,28	760.515,28	625.962,51	134.552,77	102%	82%
3.3	Outras Despesas Correntes	611.337,00	-	-	149.178,28	760.515,28	625.962,51	134.552,77	102%	82%
					149.178,28	760.515,28	625.962,51	134.552,77	102%	82%

Fontes: SIAFEM - Comparativo da Despesa Autorizada com Empenhada
SIAFEM - Comparativo da Despesa Autorizada com Realizada

A Ação 4438 (Promoção da Educação e do Conhecimento no Poder Judiciário) visa a promoção de cursos para formação e aperfeiçoamento de magistrados e servidores. Uma vez que a unidade orçamentária FESMAM possui apenas uma ação a ser implementada, reiteram-se as conclusões apresentadas em relação à execução orçamentária geral, ou seja, índice de compatibilidade entre o orçado e o executado, com a realização de 82% em relação à dotação final, demonstrando eficácia na execução da ação.

3.2 Dos procedimentos licitatórios realizados

No exercício financeiro de 2016, o valor total de contratações da Unidade Orçamentárias FESMAM totalizou R\$ 197.046,53 (cento e noventa e sete mil quarenta e seis reais e cinquenta e três centavos), valor realizado por Inexigibilidade de licitação e por Dispensa.

CONTRATAÇÕES DO PODER JUDICIÁRIO DO MARANHÃO	
UG 40902 - FESMAM	
2016 - Licitações	
Medidas pelo valor	
MODALIDADE	2016
Convite	-
Tomada de Preço	-
Concorrência	-
Pregão Presencial	-
Pregão Eletrônico	-
Dispensa	7.975,00
Inexigibilidade	189.071,53
Adesão à Ata de Registro de Preço - SRP	-
TOTAL	197.046,53

Fonte: Divisão de Contratos e Convênios do TJMA

Aditivos

Verifica-se que não houve contratações, utilizando recursos da FESMAM, decorrentes da realização de quaisquer outras modalidades licitatórios em 2016.

CONSIDERAÇÕES FINAIS

Em face dos exames realizados, verificou-se que:

- a meta financeira prevista no PPA para a unidade orçamentária do FESMAM foi cumprida de forma regular, considerando que essa meta atingiu o percentual de 102% , indicando um bom planejamento da referida ação.
- houve o cumprimento das metas previstas na Lei de Diretrizes Orçamentárias para o FESMAM;
- a execução da ação prevista na LOA deu-se de forma eficaz, atingindo um percentual de 82% da dotação final;
- as despesas realizadas constaram de rubricas específicas e em conformidade com a classificação funcional-programática da Lei nº 4.320/64;
- quanto às análises realizadas, houve a observância às fases da despesa estabelecidas nos artigos 60, 63 e 64 da Lei nº 4.320/64;
- o crédito adicional do exercício observou os requisitos legais para a sua abertura, indicando-se a existência de recursos para sua cobertura, conforme preceitua o art. 43 da Lei nº 4.320/64.

São Luís, 29 de março de 2017.

JUREMA MAMEDE DE PAIVA SANTOS
Diretora de Controle Interno
Mat. 107318

TÍTULO BALANCETE DA UNIDADE GESTORA

040902 FUNDO ESP.DA ESCOLA SUPER.DA MAGISTRATURA MA
04902 FUNDO ESP.DA ESC. SUPERIOR DA MAGISTRATURA MA

2016

DEZEMBRO.

07/02/2017

1

CONTA	TÍTULO	SALDO INICIAL	MOVIMENTO DO EXERCÍCIO		SALDO ATUAL
			NO MES	ATE O MES	
1.0.0.0.0.00.00	ATIVO	287.200,28D		91.085,27C	196.115,01D
1.1.0.0.0.00.00	ATIVO CIRCULANTE	287.200,28D		91.085,27C	196.115,01D
1.1.1.0.0.00.00	CAIXA E EQUIVALENTES DE CAIXA	287.200,28D		91.085,27C	196.115,01D
1.1.1.1.0.00.00	CAIXA E EQUIVALENTES DE CAIXA	287.200,28D		91.085,27C	196.115,01D
1.1.1.1.1.00.00	CAIXA E EQUIV.CAIXA EM MOEDA	287.200,28D		91.085,27C	196.115,01D
1.1.1.1.1.19.00	BANCOS CONTA MOVIMENTO - DEM	287.200,28D		91.085,27C	196.115,01D
1.1.1.1.1.19.01	= BANCO DO BRASIL	287.200,28D		91.085,27C	196.115,01D
2.0.0.0.0.00.00	PASSIVO E PATRIMONIO LIQUIDO	287.200,28C		750,00D	286.450,28C
2.1.0.0.0.00.00	PASSIVO CIRCULANTE	1.611,20C		750,00D	861,20C
2.1.3.0.0.00.00	FORNECEDORES E CONTAS A PAGA	750,00C		750,00D	
2.1.3.1.0.00.00	FORNECEDORES E CONTAS A PAGA	750,00C		750,00D	
2.1.3.1.1.00.00	FORNEC E CONTAS A PAGAR NACI	750,00C		750,00D	
2.1.3.1.1.02.00	FORNECEDORES NACIONAIS DE EX	750,00C		750,00D	
2.1.3.1.1.02.01	= FORNEC NAC DO EXERC ANTERI	750,00C		750,00D	
2.1.8.0.0.00.00	DEMAIS OBRIGACOES A CURTO PR	861,20C			861,20C
2.1.8.8.0.00.00	VALORES RESTITUIVEIS	861,20C			861,20C
2.1.8.8.1.00.00	VALORES RESTITUIVEIS CONSOLI	861,20C			861,20C
2.1.8.8.1.01.00	CONSIGNACAO	861,20C			861,20C
2.1.8.8.1.01.02	INSS	190,22C			190,22C
2.1.8.8.1.01.04	IMPOSTO S/ A RENDA RETIDO NA	487,50C			487,50C
2.1.8.8.1.01.08	ISS	183,48C			183,48C
2.3.0.0.0.00.00	PATRIMONIO LIQUIDO	285.589,08C			285.589,08C
2.3.1.0.0.00.00	PATRIMONIO SOCIAL E CAPITAL	285.589,08C			285.589,08C
2.3.1.1.0.00.00	PATRIMONIO SOCIAL	285.589,08C			285.589,08C
2.3.1.1.1.00.00	PATRIMONIO SOCIAL - CONSOLID	285.589,08C			285.589,08C
2.3.1.1.1.01.00	PATRIMONIO	285.589,08C			285.589,08C
3.0.0.0.0.00.00	VARIACAO PATRIMONIAL DIMINUT		694.498,11D		694.498,11D
3.2.0.0.0.00.00	BENEFICIOS PREVIDENCIARIOS E		7.383,71D		7.383,71D
3.2.9.0.0.00.00	OUTROS BENEFICIOS PREVIDENCI		7.383,71D		7.383,71D
3.2.9.9.0.00.00	OUTROS BENEFICIOS PREVIDENCI		7.383,71D		7.383,71D
3.2.9.9.1.00.00	OUTROS BENEF PREVID E ASSIST		7.383,71D		7.383,71D
3.2.9.9.1.10.00	INDENIZACAO E RESTITUICAO		7.383,71D		7.383,71D
3.3.0.0.0.00.00	USO DE BENS, SERVICOS E CONS		622.035,59D		622.035,59D
3.3.2.0.0.00.00	SERVICOS		622.035,59D		622.035,59D
3.3.2.1.0.00.00	DIARIAS		193.905,90D		193.905,90D
3.3.2.1.1.00.00	DIARIAS - CONSOLIDACAO		193.905,90D		193.905,90D
3.3.2.1.1.01.00	DIARIAS PESSOAL CIVIL		134.906,90D		134.906,90D
3.3.2.1.1.01.01	DIARIAS - PESSOAL CIVIL - NO		66.458,00D		66.458,00D
3.3.2.1.1.01.03	DIARIAS - PESSOAL CIVIL - DE		68.448,90D		68.448,90D
3.3.2.1.1.03.00	DIARIAS - COLABORADORES EVEN		58.999,00D		58.999,00D
3.3.2.1.1.03.01	DIARIAS - COLABORADORES EVEN		8.714,00D		8.714,00D
3.3.2.1.1.03.03	DIARIAS - COLABORADORES EVEN		50.285,00D		50.285,00D
3.3.2.2.0.00.00	SERVICOS TERCEIROS - PF		341.138,09D		341.138,09D
3.3.2.2.1.00.00	SERVICOS TERCEIROS - PF - CO		341.138,09D		341.138,09D

TÍTULO BALANCETE DA UNIDADE GESTORA

040902 FUNDO ESP.DA ESCOLA SUPER.DA MAGISTRATURA MA
04902 FUNDO ESP.DA ESC. SUPERIOR DA MAGISTRATURA MA

2016 DEZEMBRO.

07/02/2017 2

CONTA	TÍTULO	SALDO INICIAL	MOVIMENTO DO EXERCÍCIO		SALDO ATUAL
			NO MES	ATE O MES	
3.3.2.2.1.06.00	SELECAO E TREINAMENTO			332.491,07D	332.491,07D
3.3.2.2.1.21.00	LOCACOES			1.360,00D	1.360,00D
3.3.2.2.1.99.00	OUTROS SERVICOS PRESTADOS PO			7.287,02D	7.287,02D
3.3.2.3.0.00.00	SERVICOS TERCEIROS - PJ			86.991,60D	86.991,60D
3.3.2.3.1.00.00	SERVICOS TERCEIROS - PJ - CO			86.991,60D	86.991,60D
3.3.2.3.1.30.00	SELECAO E TREINAMENTO			83.991,60D	83.991,60D
3.3.2.3.1.51.00	SERVICOS TECNICOS PROFISSION			3.000,00D	3.000,00D
3.7.0.0.0.00.00	TRIBUTARIAS			57.103,81D	57.103,81D
3.7.2.0.0.00.00	CONTRIBUICOES			57.103,81D	57.103,81D
3.7.2.1.0.00.00	CONTRIBUICOES SOCIAIS			57.103,81D	57.103,81D
3.7.2.1.3.00.00	CONTRIBUICOES SOCIAIS-INTER			57.103,81D	57.103,81D
3.7.2.1.3.99.00	OUTRAS CONTRIBUICOES SOCIAIS			57.103,81D	57.103,81D
3.9.0.0.0.00.00	OUTRAS VARIACOES PATRIMONIAI			7.975,00D	7.975,00D
3.9.9.0.0.00.00	DIVERSAS VARIACOES PATRIMONI			7.975,00D	7.975,00D
3.9.9.9.0.00.00	VPD'S DECORRENTES DE FATOS G			7.975,00D	7.975,00D
3.9.9.9.1.00.00	VPD'S DECOR DE FATOS GERADOR			7.975,00D	7.975,00D
3.9.9.9.1.03.00	BAIXA DE BENS DE ESTOQUE			7.975,00D	7.975,00D
3.9.9.9.1.03.04	DOACAO			7.975,00D	7.975,00D
4.0.0.0.0.00.00	VARIACAO PATRIMONIAL AUMENTA			604.162,84C	604.162,84C
4.5.0.0.0.00.00	TRANSFERENCIAS E DELEGACOES			603.412,84C	603.412,84C
4.5.1.0.0.00.00	TRANSFERENCIAS INTRA GOVERNA			603.412,84C	603.412,84C
4.5.1.1.0.00.00	TRANSFERENCIA RECEBI P/ EXEC			603.412,84C	603.412,84C
4.5.1.1.2.00.00	TRANSF RECEBI P/ EXECUCAO OR			603.412,84C	603.412,84C
4.5.1.1.2.02.00	REPASSE RECEBIDO			603.412,84C	603.412,84C
4.6.0.0.0.00.00	VALORIZACAO E GANHOS COM ATI			750,00C	750,00C
4.6.4.0.0.00.00	GANHOS COM DESINCORPORACAO D			750,00C	750,00C
4.6.4.0.1.00.00	GANHOS COM DESINCORPORACAO D			750,00C	750,00C
4.6.4.0.1.01.00	DESINC. DE PASSIVOS/ CANCELA			750,00C	750,00C
4.6.4.0.1.01.01	CANCELAMENTO DE RP PROCESSAD			750,00C	750,00C
5.0.0.0.0.00.00	CONTROLES DA APROVACAO DO PL	137.160,80D	66.660,00D	2.064.474,79D	2.201.635,59D
5.2.0.0.0.00.00	ORCAMENTO APROVADO			1.997.814,79D	1.997.814,79D
5.2.1.0.0.00.00	PREVISAO DA RECEITA			611.337,00D	611.337,00D
5.2.1.4.0.00.00	PREV.RECEITA TRANSFER. INTRA			611.337,00D	611.337,00D
5.2.1.4.1.00.00	PREVISAO INCICIAL-TRANSF.INT			611.337,00D	611.337,00D
5.2.2.0.0.00.00	FIXACAO DA DESPESA			1.386.477,79D	1.386.477,79D
5.2.2.1.0.00.00	DOTACAO ORCAMENTARIA			760.515,28D	760.515,28D
5.2.2.1.1.00.00	DOTACAO INICIAL			611.337,00D	611.337,00D
5.2.2.1.1.01.00	= CREDITO INICIAL			611.337,00D	611.337,00D
5.2.2.1.2.00.00	DOTACAO ADICIONAL POR TIPO D			149.178,28D	149.178,28D
5.2.2.1.2.01.00	= CREDITO ADICIONAL - SUPLEM			149.178,28D	149.178,28D
5.2.2.1.3.01.00	SUPERAVIT FINANCEIRO DE EXER			149.178,28D	149.178,28D
5.2.2.1.3.01.01	= SUPERAVIT FINANCEIRO			149.178,28D	149.178,28D
5.2.2.1.3.99.00	* = VALOR GLOBAL DA DOTACAO			149.178,28C	149.178,28C
5.2.2.9.0.00.00	OUTROS CONTROLES DA DESPESA			625.962,51D	625.962,51D

TÍTULO BALANCETE DA UNIDADE GESTORA

040902 FUNDO ESP.DA ESCOLA SUPER.DA MAGISTRATURA MA
04902 FUNDO ESP.DA ESC. SUPERIOR DA MAGISTRATURA MA

2016 DEZEMBRO.

07/02/2017 3

CONTA	TÍTULO	SALDO INICIAL	MOVIMENTO DO EXERCÍCIO		SALDO ATUAL
			NO MES	ATE O MES	
5.2.2.9.2.00.00	EMPENHOS POR EMISSAO			625.962,51D	625.962,51D
5.2.2.9.2.01.00	EXECUCAO DE DESPESA POR NOTA			625.962,51D	625.962,51D
5.2.2.9.2.01.01	= EMISSAO DE EMPENHOS			617.415,52D	617.415,52D
5.2.2.9.2.01.02	= REFORCO DE EMPENHOS			51.816,00D	51.816,00D
5.2.2.9.2.01.03	* = (-)ANULACAO DE EMPENHOS			43.269,01C	43.269,01C
5.3.0.0.0.00.00	INSCRICAO DE RESTOS A PAGAR	137.160,80D	66.660,00D	66.660,00D	203.820,80D
5.3.1.0.0.00.00	INSCRICAO DE RP NAO PROCESSA	136.410,80D	66.660,00D	66.660,00D	203.070,80D
5.3.1.1.0.00.00	= RP NAO PROCESSADOS INSCRIT	136.410,80D			136.410,80D
5.3.1.7.0.00.00	= RP NAO PROCESSADOS - INSC		66.660,00D	66.660,00D	66.660,00D
5.3.2.0.0.00.00	INSCRICAO DE RP PROCESSADOS	750,00D			750,00D
5.3.2.1.0.00.00	= RP PROCESSADOS - INSCRITOS	750,00D			750,00D
6.0.0.0.0.00.00	CONTROLES DA EXECUCAO DO PLA	137.160,80C	66.660,00C	2.064.474,79C	2.201.635,59C
6.2.0.0.0.00.00	EXECUCAO DO ORCAMENTO			1.997.814,79C	1.997.814,79C
6.2.1.0.0.00.00	EXECUCAO DA RECEITA			611.337,00C	611.337,00C
6.2.1.4.0.00.00	EXECUCAO DAS TRANSF. INTRAGO			611.337,00C	611.337,00C
6.2.1.4.1.00.00	TRANSFERENCIAS A REALIZAR			7.924,16C	7.924,16C
6.2.1.4.2.00.00	TRANSFERENCIAS REALIZADAS			603.412,84C	603.412,84C
6.2.2.0.0.00.00	EXECUCAO DA DESPESA			1.386.477,79C	1.386.477,79C
6.2.2.1.0.00.00	DISPONIBILIDADES DE CREDITO			760.515,28C	760.515,28C
6.2.2.1.1.00.00	= CREDITO DISPONIVEL			134.552,77C	134.552,77C
6.2.2.1.3.00.00	CREDITO UTILIZADO			625.962,51C	625.962,51C
6.2.2.1.3.01.00	= CREDITO EMPENHADO A LIQUID		66.660,00D		
6.2.2.1.3.04.00	= CREDITO EMP.LIQ. PAGO			559.302,51C	559.302,51C
6.2.2.1.3.05.00	= EMPENHOS A LIQUIDAR INSCRI		66.660,00C	66.660,00C	66.660,00C
6.2.2.9.0.00.00	OUTROS CONTROLES DA DESPESA			625.962,51C	625.962,51C
6.2.2.9.2.00.00	EMISSAO DE EMPENHO			625.962,51C	625.962,51C
6.2.2.9.2.01.00	EMPENHOS POR NOTA DE EMPENHO			625.962,51C	625.962,51C
6.2.2.9.2.01.01	= EMPENHOS A LIQUIDAR		66.660,00D		
6.2.2.9.2.01.04	= EMPENHOS LIQUIDADOS PAGOS			559.302,51C	559.302,51C
6.2.2.9.2.01.05	= RAP NAO PROCESSADOS - INSC		66.660,00C	66.660,00C	66.660,00C
6.3.0.0.0.00.00	EXECUCAO DE RESTOS A PAGAR	137.160,80C	66.660,00C	66.660,00C	203.820,80C
6.3.1.0.0.00.00	EXECUCAO DE RP NAO PROCESSAD	136.410,80C	66.660,00C	66.660,00C	203.070,80C
6.3.1.4.0.00.00	= RP NAO PROCESSADOS PAGOS			135.195,60C	135.195,60C
6.3.1.5.0.00.00	RP NAO PROCESSADOS A LIQUIDA	136.410,80C		136.410,80D	
6.3.1.5.1.00.00	= RAP NAO PROCESSADO A LIQUI	136.410,80C		136.410,80D	
6.3.1.7.0.00.00	RP NAO PROCESSADOS - INSCRI		66.660,00C	66.660,00C	66.660,00C
6.3.1.7.1.00.00	= RP NAO PROCESSADOS A LIQUI		66.660,00C	66.660,00C	66.660,00C
6.3.1.9.0.00.00	RP NAO PROCESSADOS CANCELADO			1.215,20C	1.215,20C
6.3.1.9.9.00.00	= OUTROS CANCELAMENTOS DE RP			1.215,20C	1.215,20C
6.3.2.0.0.00.00	EXECUCAO DE RP PROCESSADOS	750,00C			750,00C
6.3.2.1.0.00.00	= RP PROCESSADOS A PAGAR	750,00C		750,00D	
6.3.2.5.2.00.00	= RP PROCESSADO - LIBERADOS			750,00C	750,00C
6.3.2.5.3.00.00	* = OUTROS RP PROCESSADOS			750,00D	750,00D
6.3.2.9.0.00.00	RP PROCESSADOS CANCELADOS			750,00C	750,00C

TÍTULO BALANCETE DA UNIDADE GESTORA

040902 FUNDO ESP.DA ESCOLA SUPER.DA MAGISTRATURA MA
04902 FUNDO ESP.DA ESC. SUPERIOR DA MAGISTRATURA MA

2016 DEZEMBRO.

07/02/2017 4

CONTA	TÍTULO	SALDO INICIAL	MOVIMENTO DO EXERCÍCIO		SALDO ATUAL
			NO MES	ATE O MES	
6.3.2.9.9.00.00	= OUTROS CANCELAMENTOS DE RP			750,00C	750,00C
7.0.0.0.0.00.00	CONTROLES DEVEDORES	621.499,31D		1.656.341,60D	2.277.840,91D
7.2.0.0.0.00.00	ADMINISTRACAO FINANCEIRA	620.749,31D		1.030.379,09D	1.651.128,40D
7.2.1.0.0.00.00	DISPONIBILIDADES POR DESTINA	620.749,31D		269.863,81D	890.613,12D
7.2.1.1.0.00.00	CONTROLE DA DISPONIBILIDADE	620.749,31D		269.863,81D	890.613,12D
7.2.1.1.1.00.00	RECURSOS ORDINARIOS	620.749,31D		243.628,20D	864.377,51D
7.2.1.1.5.00.00	TRANSFERENCIAS FINANCEIRAS R			26.235,61D	26.235,61D
7.2.3.0.0.00.00	INSCRICAO DO LIMITE ORCAMENT			760.515,28D	760.515,28D
7.2.3.2.0.00.00	INSCRICAO DAS COTAS ORCAMENT			760.515,28D	760.515,28D
7.2.3.2.1.00.00	LIMITE ORCAMENTARIO AUTORIZA			760.515,28D	760.515,28D
7.2.3.2.1.01.00	LIMITE ORCAMENTARIO AUTORIZA			760.515,28D	760.515,28D
7.9.0.0.0.00.00	OUTROS CONTROLES	750,00D		625.962,51D	626.712,51D
7.9.3.0.0.00.00	CONTROLES DE OBRIGACOES A PA			625.962,51D	625.962,51D
7.9.3.1.0.00.00	OBRIGACOES A PAGAR			625.962,51D	625.962,51D
7.9.3.1.1.00.00	CREDORES POR EMPENHO			625.962,51D	625.962,51D
7.9.3.1.1.01.00	VALORES COMPROMETIDOS			625.962,51D	625.962,51D
7.9.9.0.0.00.00	DEMAIS CONTROLES	750,00D			750,00D
7.9.9.6.0.00.00	CONTAS DE CONTROLE	750,00D			750,00D
7.9.9.6.1.00.00	FORNECEDORES E CREDORES	750,00D			750,00D
8.0.0.0.0.00.00	CONTROLES CREDORES	621.499,31C		1.656.341,60C	2.277.840,91C
8.2.0.0.0.00.00	EXECUCAO DA ADMINISTRACAO FI	620.749,31C		1.030.379,09C	1.651.128,40C
8.2.1.0.0.00.00	EXECUCAO DAS DISPONIBILIDADE	620.749,31C		269.863,81C	890.613,12C
8.2.1.1.0.00.00	EXECUCAO DA DISPONIBILIDADE	620.749,31C		269.863,81C	890.613,12C
8.2.1.1.1.00.00	DISPONIB P/ DEST DE RECURSOS	150.039,48C		21.445,67D	128.593,81C
8.2.1.1.2.00.00	DISPONIB P/ DEST DE RECURSOS	136.410,80C		69.750,80D	66.660,00C
8.2.1.1.3.00.00	DISP DEST DE REC COMP LIQ E	750,00C		111,20C	861,20C
8.2.1.1.3.02.00	COMPROMETIDA POR CONSIGNACOE			861,20C	861,20C
8.2.1.1.3.05.00	RESTOS A PAGAR PROCESSADOS	750,00C		750,00D	
8.2.1.1.4.00.00	DISPONIBILIDADE POR DESTINAC	333.549,03C		360.949,08C	694.498,11C
8.2.2.0.0.00.00	EXECUCAO DA PROGRAMACAO FINA			760.515,28C	760.515,28C
8.2.2.1.0.00.00	EXECUCAO DE CONCESSAO DE REC			760.515,28C	760.515,28C
8.2.2.1.1.00.00	CONCESSAO DE COTAS DECORRENT			760.515,28C	760.515,28C
8.2.2.1.1.03.00	COTA DE DESPESA DISPONIVEL A			134.552,77C	134.552,77C
8.2.2.1.1.04.00	COTA DE DESPESA EMPENHADA			66.660,00C	66.660,00C
8.2.2.1.1.05.00	CRONOGRAMA ORCAMENTARIO EXEC			559.302,51C	559.302,51C
8.9.0.0.0.00.00	OUTROS CONTROLES	750,00C		625.962,51C	626.712,51C
8.9.3.0.0.00.00	CONTROLES DE OBRIGACOES A PA			625.962,51C	625.962,51C
8.9.3.1.0.00.00	OBRIGACOES A PAGAR			625.962,51C	625.962,51C
8.9.3.1.1.00.00	OBRIGACOES A PAGAR			625.962,51C	625.962,51C
8.9.3.1.1.01.00	LIQUIDACAO DE COMPROMISSOS			625.962,51C	625.962,51C
8.9.3.1.1.01.01	VALORES A LIQUIDAR			66.660,00C	66.660,00C
8.9.3.1.1.01.03	VALORES LIQUIDADOS			559.302,51C	559.302,51C
8.9.9.0.0.00.00	DEMAIS CONTROLES	750,00C			750,00C
8.9.9.6.0.00.00	CONTAS DE CONTROLE ESPECIFIC	750,00C			750,00C

TÍTULO BALANCETE DA UNIDADE GESTORA

040902 FUNDO ESP.DA ESCOLA SUPER.DA MAGISTRATURA MA
 04902 FUNDO ESP.DA ESC. SUPERIOR DA MAGISTRATURA MA

2016 DEZEMBRO.

07/02/2017 5

CONTA	TÍTULO	SALDO INICIAL	MOVIMENTO DO EXERCÍCIO		SALDO ATUAL
			NO MES	ATE O MES	
8.9.9.6.1.00.00	FORNECEDORES E CREDORES	750,00C			750,00C
	RESUMO :				
	ATIVO	=	196.115,01D		
	PASSIVO E PATRIMONIO LIQUIDO	=	286.450,28C		
	VARIACAO PATRIMONIAL DIMINUTIVA	=	694.498,11D		
	VARIACAO PATRIMONIAL AUMENTATIVA	=	604.162,84C		
	CONTROLES DA APROVACAO DO PLANEJAMENTO E ORCA	=	2.201.635,59D		
	CONTROLES DA EXECUCAO DO PLANEJAMENTO E ORCAM	=	2.201.635,59C		
	CONTROLES DEVEDORES	=	2.277.840,91D		
	CONTROLES CREDORES	=	2.277.840,91C		

__ SIAFEM2016-CONTAB,CONSULTAS,DETAConta1 (DETALHA CONTA CONTABIL) _____

CONSULTA EM 03/03/2017 AS 09:10 TELA: 001

USUARIO : CELIA REGINA

UNIDADE GESTORA: 040902 - FUNDO ESP.DA ESCOLA SUPER.DA MAGISTRATURA MA

GESTAO : 04902 - FUNDO ESP.DA ESC. SUPERIOR DA MAGISTRATURA MA

POSICAO : DEZEMBRO - ABERTO

CONTA : 11111 19 01 - = BANCO DO BRASIL

CONTA CORRENTE	S A L D O R\$
00138466284726	193.691,90D
0013846664203	2.423,11D
TOTAL :	196.115,01D

PF3=SAI PF4=RAZAO PF7=RECUA PF8=AVANCA PF12=RETORNA

Unidade Gestora - 40902 - FUNDO ESP.DA ESCOLA SUPER.DA MAGISTRATURA MA
 Gestao - 4902 - FUNDO ESP.DA ESC. SUPERIOR DA MAGISTRATURA MA

UO	FU	SBF	PROG	PROJ/ATIV.	Dotacao Inicial	Anulacao Dotacao	Suplementacao	Credito Autorizado
4902	2	128	543	44380001				
	33900000	0101000000	2		611.337,00	0,00 M	0,00 M	
						0,00 A	0,00 A	611.337,00
	33900000	0301000000	2		0,00	0,00 M	0,00 M	
						0,00 A	149.178,28 A	149.178,28
	Total do Projeto				611.337,00	0,00 M	0,00 M	
						0,00 A	149.178,28 A	760.515,28
Total da Gestao					611.337,00	0,00 M	0,00 M	
						0,00 A	149.178,28 A	760.515,28
Total		Fonte do Estado						611.337,00
		Outras Fontes						149.178,28
Total da Unidade					611.337,00	0,00 M	0,00 M	
						0,00 A	149.178,28 A	760.515,28
Total Fonte do Estado								611.337,00
		Outras Fontes						149.178,28

Unidade Gestora - 40902 - FUNDO ESP.DA ESCOLA SUPER.DA MAGISTRATURA MA

Gestao - 4902 - FUNDO ESP.DA ESC. SUPERIOR DA MAGISTRATURA MA

UO	FU	PR	SPO	PROJ/ATIV.	Credito Autorizado	Empenhado No Mes	Empenhado Ate Mes	Saldo Disponivel
N. Desp. FR								
4902	2	128	543	44380001				
					611.337,00	0,00	0,00	611.337,00
					149.178,28	0,00	0,00	149.178,28
					0,00	678,60	119.036,40	119.036,40
					0,00	0,00	16.050,50	16.050,50
					0,00	0,00	7.975,00	7.975,00
					0,00	0,00	60.000,00	60.000,00
					0,00	10.527,99	354.930,07	354.930,07
					0,00	0,00	3.800,00	3.800,00
					0,00	16,00	49.499,81	49.499,81
					0,00	0,00	7.287,02	7.287,02
					0,00	0,00	7.383,71	7.383,71
				Total do Projeto	760.515,28	9.833,39	625.962,51	134.552,77
				Total da Gestao	760.515,28	9.833,39	625.962,51	134.552,77
				Total	611.337,00	9.833,39	549.912,01	61.424,99
				Outras Fontes	149.178,28	0,00	0,00	73.127,78

Unidade Gestora - 0 -
 Gestao - 0 -

UO	FU	PR	SPO	PROJ/ATIV.	Empenhado	Liquidado	Liquidado	Saldo
N. Desp. FR					Ate o mes	No Mes	Ate Mes	A Liquidar
			0		0,00	0,00	0,00	0,00
			0		0,00	0,00	0,00	0,00
4902	2	128	543	44380001				
			33901400	0101000000	119.036,40	858,60	118.856,40	180,00
			33901400	0301000000	16.050,50	0,00	16.050,50	0,00
			33903100	0101000000	7.975,00	7.975,00	7.975,00	0,00
			33903300	0301000000	60.000,00	0,00	0,00	60.000,00
			33903600	0101000000	354.930,07	44.240,00	350.180,07	4.750,00
			33903900	0101000000	3.800,00	0,00	3.000,00	800,00
			33904700	0101000000	49.499,81	6.742,40	48.569,81	930,00
			33909200	0101000000	7.287,02	0,00	7.287,02	0,00
			33909300	0101000000	7.383,71	0,00	7.383,71	0,00
			Total do Projeto		625.962,51	58.098,80	559.302,51	66.660,00
			Total da Gestao		625.962,51	58.098,80	559.302,51	66.660,00
			Total	Fonte do Estado	549.912,01	58.098,80	543.252,01	6.660,00
				Outras Fontes	76.050,50	0,00	16.050,50	60.000,00
			Total da Unidade		625.962,51	58.098,80	559.302,51	66.660,00
			Total	Fonte Estado	549.912,01	58.098,80	543.252,01	6.660,00
				Outras Fontes	76.050,50	0,00	16.050,50	60.000,00
			Total Geral da Unidade		625.962,51	58.098,80	559.302,51	66.660,00
			Total	Geral Fonte Estado	549.912,01	58.098,80	543.252,01	6.660,00
				Geral Outras Fontes	76.050,50	0,00	16.050,50	60.000,00

ESTADO DO MARANHÃO
PODER JUDICIÁRIO
FUNDO ESPECIAL DA ESCOLA SUPERIOR DA MAGISTRATURA

ANEXO 1 - DEMONSTRATIVO DE EXECUÇÃO DOS RESTOS A PAGAR NÃO PROCESSADOS (em R\$)
(Conforme o Manual de Contabilidade Aplicada ao Setor Público da STN)

EXERCÍCIO: 2016		PERÍODO: DEZEMBRO		DATA: 31.12.2016		PÁGINA: 2 de 2	
RESTOS A PAGAR NÃO PROCESSADOS	INSCRITOS		LIQUIDADOS (c)	PAGOS (d)	CANCELADOS (e)	SALDO f = (a+b-c-e)	
	EM EXERCÍCIOS ANTERIORES (a)	EM 31 DE DEZEMBRO DO EXERCÍCIO ANTERIOR (b)					
	-	136.410,80	135.195,60	135.195,60	-	1.215,20	
RESTOS A PAGAR NÃO PROCESSADOS	-	136.410,80	135.195,60	135.195,60	-	1.215,20	
	-	-	-	-	-	-	
	-	-	-	-	-	-	
	-	-	-	-	-	-	
	-	-	-	-	-	-	
	-	-	-	-	-	-	
TOTAL	-	136.410,80	135.195,60	135.195,60	-	1.215,20	

ANEXO 2 - DEMONSTRATIVO DE EXECUÇÃO DOS RESTOS A PAGAR PROCESSADOS E NÃO PROCESSADOS LIQUIDADOS (em R\$)
(Conforme o Manual de Contabilidade Aplicada ao Setor Público da STN)

EXERCÍCIO: 2016		PERÍODO: DEZEMBRO		DATA: 31.12.2016	
RESTOS A PAGAR PROCESSADOS E NÃO PROCESSADOS LIQUIDADOS	INSCRITOS		PAGOS (c)	CANCELADOS (d)	SALDO e = (a+b-c-d)
	EM EXERCÍCIOS ANTERIORES (a)	EM 31 DE DEZEMBRO DO EXERCÍCIO ANTERIOR (b)			
	-	-	-	-	-
RESTOS A PAGAR PROCESSADOS	-	-	-	-	-
	-	-	-	-	-
	-	-	-	-	-
	-	-	-	-	-
	-	-	-	-	-
TOTAL	-	-	-	-	-

GOVERNO DO ESTADO DO MARANHÃO

BALANÇO FINANCEIRO

UNIDADE GESTORA: 040902 - FUNDO ESP.DA ESCOLA SUPER.DA MAGISTRATURA MA

GESTÃO: 04902 - FUNDO ESP.DA ESC. SUPERIOR DA MAGISTRATURA MA

EXERCÍCIO
2016
EMISSÃO
EMISSÃO:

MES
ENCERRAMENTO
PÁGINA
1

INGRESSOS

ESPECIFICAÇÃO	NOTA	EXERCÍCIO ATUAL	EXERCÍCIO ANTERIOR
TRANSFERÊNCIA FINANCEIRAS RECEBIDAS (II)		603.412,84	543.813,97
TRANSF. RECEBIDA P/ EXECUÇÃO ORÇAMENTARIA		603.412,84	541.746,54
REPASSES RECEBIDOS		603.412,84	541.746,54
TRANSF RECEBIDAS INDEP. EXEC ORÇAMENTARIA			2.067,43
RECEBIMENTOS EXTRAORÇAMENTARIOS (III)		136.800,81	30.059,51
INSCRIÇÃO DE OBRIGAÇÕES DO EXERCÍCIO			750,00
DEPESAS LIQUIDADAS A PAGAR			750,00
INSCRIÇÃO DE RESTOS A PAGAR		66.660,00	
INSCRIÇÃO DE RESTOS A PAGAR NÃO PROCESSADOS		66.660,00	
DEPOSITOS RESTITUIVEIS E VALORES VINCULADOS		70.140,81	29.309,51
CONSIGNAÇÕES		70.140,81	29.309,51
SALDO DE PERÍODO ANTERIOR (IV)		287.200,28	76.935,34
CAIXA E EQUIVALENTE DE CAIXA		287.200,28	76.935,34
TOTAL INGRESSOS (V) = (I+II+III+IV)		1.027.413,93	650.808,82

GOVERNO DO ESTADO DO MARANHÃO

BALANÇO FINANCEIRO

UNIDADE GESTORA: 040902 - FUNDO ESP.DA ESCOLA SUPER.DA MAGISTRATURA MA

GESTÃO: 04902 - FUNDO ESP.DA ESC. SUPERIOR DA MAGISTRATURA MA

EXERCÍCIO

2016

EMIÇÃO

EMIÇÃO:

MES

ENCERRAMENTO

PÁGINA

2

DISPÊNDIOS

ESPECIFICAÇÃO	NOTA	EXERCÍCIO ATUAL	EXERCÍCIO ANTERIOR
DESPESA ORÇAMENTARIA (VI)		625.962,51	454.987,97
ORDINARIA		549.912,01	429.627,97
RECURSOS ORDINARIOS - TESOURO		549.912,01	429.627,97
VINCULADA		76.050,50	25.360,00
RECURSOS ORDINARIOS - TESOURO		76.050,50	25.360,00
PAGAMENTOS EXTRAORÇAMENTARIOS (VIII)		205.336,41	45.031,37
PAG DE RESTOS A PAGAR NAO PROCESSADOS		135.195,60	15.721,86
DEPOSITOS RESTITUIVEIS E VALORES VINCULADOS		70.140,81	29.309,51
CONSIGNACOES		70.140,81	29.309,51
SALDO PARA O EXERCÍCIO SEGUINTE		196.115,01	287.200,28
CAIXA E EQUIVALENTE DE CAIXA		196.115,01	287.200,28
TOTAL DISPÊNDIOS (X) = (VI+VII+VIII+IX)		1.027.413,93	787.219,62

VARIÁVEIS PATRIMONIAIS QUANTITATIVAS

ESPECIFICAÇÃO	NOTA	EXERCÍCIO ATUAL	EXERCÍCIO ANTERIOR
TRANSFERÊNCIAS E DELEGACÕES	603.412,84	543.813,97	
TRANSFERÊNCIAS INTRAGOVERNA	603.412,84	543.813,97	
VALORIZ. E GANHOS C/ATIVOS E	750,00	16.422,96	
GANHOS COM DESINCORPORAÇÃO	750,00	16.422,96	
VARIÁVEIS PATRIMONIAIS DIMINU	694.498,11	318.577,17	
BENEFÍCIOS PREVIDENCIÁRIOS E	7.383,71	936,00	
OUTROS BENEFÍCIOS PREVIDENC	7.383,71	936,00	
USO DE BENS, SERV E CONSUMO	622.035,59	293.827,68	
SERVÍCIOS	622.035,59	293.827,68	
TRIBUTÁRIAS	57.103,81	23.813,49	
CONTRIBUIÇÕES	57.103,81	23.813,49	
OUTRAS VARIÁVEIS PATRIMONIAI	7.975,00	0,00	
DIVERSAS VARIÁVEIS PATRIMON	7.975,00	0,00	
RESULTADO PATRIMONIAL DO EXER	-90.335,27	241.659,76	
RESULTADO PATRIMONIAL DO PER	-90.335,27	241.659,76	

GOVERNO DO ESTADO DO MARANHAO

BALANCO PATRIMONIAL

UNIDADE GESTORA: 040902 - FUNDO ESP.DA ESCOLA SUPER.DA MAGISTRATURA MA

0 NOTA EXERCICIO ATUAL EXERCICIO ANTERIOR

EXERCICIO
2016
EMISSAO
PAGINA:

MES
DEZEMBRO.
PAGINA
1

ATIVO

ATIVO CIRCULANTE

CAIXA E EQUIVALENTE DE CAIXA	196.115,01	287.200,28
TOTAL DO ATIVO NAO CIRCULANTE	0,00	0,00
TOTAL DO ATIVO	196.115,01	287.200,28

PASSIVO E PATRIMONIO LIQUIDO

PASSIVO CIRCULANTE

FORNECEDORES E CONTAS A PAGAR A CP		750,00
DEMAIS OBRIGACOES A CURTO PRAZO	861,20	861,20
TOTAL DO PASSIVO NAO CIRCULANTE	861,20	1.611,20

PATRIMONIO LIQUIDO

PATRIMONIO SOCIAL E CAPITAL SOCIAL	285.589,08	43.929,32
RESULTADOS ACUMULADOS	-90.335,27	241.659,76
SUPERAVITS OU DEFICITS ACUMULADOS	-90.335,27	241.659,76
TOTAL DO PATRIMONIO LIQUIDO	195.253,81	285.589,08
TOTAL DO PASSIVO E DO PATRIMONIO LIQUIDO	196.115,01	287.200,28

GOVERNO DO ESTADO DO MARANHÃO

BALANÇO PATRIMONIAL

UNIDADE GESTORA: 040902 - FUNDO ESP.DA ESCOLA SUPER.DA MAGISTRATURA MA

0 NOTA EXERCÍCIO ATUAL EXERCÍCIO ANTERIOR

EXERCÍCIO

2016

EMISSION

PAGINA:

MES

DEZEMBRO.

PAGINA

2

ATIVO(I)

ATIVO FINANCEIRO	196.115,01	287.200,28
ATIVO PERMANENTE	0,00	0,00
TOTAL DO ATIVO	196.115,01	287.200,28

PASSIVO(II)

PASSIVO FINANCEIRO	861,20	45.540,52
PASSIVO PERMANENTE	0,00	0,00
TOTAL DO PASSIVO	861,20	45.540,52
SALDO PATRIM.(III) = (I-II)	195.253,81	241.659,76

GOVERNO DO ESTADO DO MARANHÃO

BALANÇO PATRIMONIAL

UNIDADE GESTORA: 040902 - FUNDO ESP.DA ESCOLA SUPER.DA MAGISTRATURA MA

0 NOTA EXERCÍCIO ATUAL EXERCÍCIO ANTERIOR

ATOS POTENCIAIS ATIVOS

TOTAL DOS ATOS POTENCIAIS ATIVOS	0,00	0,00
----------------------------------	------	------

ATOS POTENCIAIS PASSIVOS

TOTAL DOS ATOS POTENCIAIS PASSIVOS	0,00	0,00
------------------------------------	------	------

EXERCÍCIO

2016

EMISSION

PAGINA:

MES

DEZEMBRO.

PAGINA

3

GOVERNO DO ESTADO DO MARANHÃO

BALANÇO PATRIMONIAL

UNIDADE GESTORA: 040902 - FUNDO ESP.DA ESCOLA SUPER.DA MAGISTRATURA MA

0 NOTA EXERCÍCIO ATUAL EXERCÍCIO ANTERIOR

EXERCÍCIO

2016

EMIÇÃO

PÁGINA:

MES
DEZEMBRO.

PÁGINA

4

FONTES DE RECURSOS

ORDINÁRIA

01 RECURSOS ORDINÁRIOS - TESOURO	-55.466,03	-150.039,48
----------------------------------	------------	-------------

07 RECEITA OPERACIONAIS A FUNDOS	0,00	0,00
----------------------------------	------	------

TOTAL ORDINÁRIA	-55.466,03	-150.039,48
-----------------	------------	-------------

VINCULADA

01 RECURSOS ORDINÁRIOS - TESOURO	-73.127,78	0,00
----------------------------------	------------	------

02 REC. DESTINADOS A MANUT. E DESEN. DO ENSINO	0,00	0,00
--	------	------

TOTAL VINCULADA	-73.127,78	0,00
-----------------	------------	------

TOTAL DAS FONTES DE RECURSOS	-128.593,81	-150.039,48
------------------------------	-------------	-------------

ESTADO DO MARANHÃO
 PODER JUDICIÁRIO
 FUNDO ESPECIAL DA ESCOLA SUPERIOR DA MAGISTRATURA
 DEMONSTRAÇÃO DOS FLUXOS DE CAIXA (em R\$)
 (Conforme o Manual de Contabilidade Aplicada ao Setor Público da STN)

EXERCÍCIO: 2016

PERÍODO: DEZEMBRO

DATA: 31.12.2016

	Exercício Atual	Exercício Anterior
FLUXOS DE CAIXA DAS ATIVIDADES DAS OPERAÇÕES		
INGRESSOS	673.553,65	543.813,97
ORÇAMENTÁRIOS		
RECEITAS DERIVADAS	-	-
RECEITAS ORIGINÁRIAS	-	-
Remuneração das Disponibilidades		-
TRANSFERÊNCIAS RECEBIDAS	603.412,84	543.813,97
Intergovernamentais	-	-
Intragovernamentais	603.412,84	543.813,97
EXTRAORÇAMENTÁRIOS	70.140,81	
Consignações	70.140,81	
Depósitos de diversas origens	-	
Outros depósitos e valores restituíveis	-	
DESEMBOLSOS	764.638,92	454.987,97
PESSOAL E OUTRAS DESPESAS CORRENTES POR FUNÇÃO	559.302,51	454.987,97
Judiciária	559.302,51	454.987,97
JUROS E ENCARGOS DA DÍVIDA	-	-
TRANSFERÊNCIAS CONCEDIDAS	-	-
EXTRAORÇAMENTÁRIOS	205.336,41	
Consignações	70.140,81	
Depósitos de diversas origens	-	
Outros depósitos e valores restituíveis	-	
outros pagamentos extraorçamentários	-	
Pagamentos de restos a pagar	135.195,60	
FLUXO DE CAIXA LÍQUIDO DAS ATIVIDADES DAS OPERAÇÕES	(91.085,27)	88.826,00
FLUXOS DE CAIXA DAS ATIVIDADES DE INVESTIMENTO		
INGRESSOS	-	-
ALIENAÇÃO DE BENS		
AMORTIZAÇÃO DE EMPRÉSTIMOS E FINANCIAMENTOS CONCEDIDOS		
DESEMBOLSOS	-	-
AQUISIÇÃO DE ATIVO NÃO CIRCULANTE	-	-
CONCESSÃO DE EMPRÉSTIMOS E FINANCIAMENTOS		
FLUXO DE CAIXA LÍQUIDO DAS ATIVIDADES DE INVESTIMENTO	-	-
FLUXOS DE CAIXA DAS ATIVIDADES DE FINANCIAMENTO		
INGRESSOS	-	-
OPERAÇÕES DE CRÉDITO		
DESEMBOLSOS	-	-
AMORTIZAÇÃO / REFINANCIAMENTO DA DÍVIDA		
FLUXO DE CAIXA LÍQUIDO DAS ATIVIDADES DE FINANCIAMENTO	-	-
APURAÇÃO DO FLUXO DE CAIXA DO PERÍODO		
GERAÇÃO LÍQUIDA DE CAIXA E EQUIVALENTE DE CAIXA	(91.085,27)	88.826,00
CAIXA E EQUIVALENTE DE CAIXA INICIAL	287.200,28	-
CAIXA E EQUIVALENTE DE CAIXA FINAL	196.115,01	287.200,28

ANEXO I

GOVERNO DO ESTADO DO MARANHÃO

SECRETARIA DE ESTADO DO PLANEJAMENTO E ORÇAMENTO

SECRETARIA ADJUNTA DE PLANEJAMENTO E ORÇAMENTO

DEMONSTRATIVO DO SUPERÁVIT FINANCEIRO APURADO EM BALANÇO PATRIMONIAL

TRIBUNAL DE JUSTIÇA DO ESTADO

EXERCÍCIO DE 2015

Em R\$

Fonte	Ativo Financeiro	Passivo Financeiro	Superávit	Este Crédito	Saldo Disponível
0301	33.980.018,15	20.884.017,09	13.096.001,06	13.096.001,06	-

QUADRO DE DETALHAMENTO DA DESPESA

ANEXO II - ACRÉSCIMO

04000 - TRIBUNAL DE JUSTIÇA		RECURSOS DE TODAS AS FONTES	
04101 - TRIBUNAL DE JUSTIÇA DO ESTADO			

CÓDIGO	ESPECIFICAÇÃO	E S F E R A	R P	NATUREZA DA DESPESA	I D U S O	F O N T E	VALOR R\$	
							DETALHADO	TOTAL
04101.0206105434.434 0001	Acesso à Justiça No Estado do Maranhão	F	2	3.3.90.00	0	301	13.096.001,06	13.096.001,06

RECURSOS DO TESOUREIRO- ORDINÁRIOS	RECURSOS DO TESOUREIRO- VINCULADOS	RECURSOS DE OUTRAS FONTES	PESSOAL E ENCARGOS SOCIAIS	OUTRAS DESPESAS CORRENTES	DESPESAS DE CAPITAL	TOTAL
--	--	---------------------------------	----------------------------------	---------------------------------	------------------------	-------

13.096.001,06	-	-	-	13.096.001,06	-	13.096.001,06
---------------	---	---	---	---------------	---	---------------

DECRETO Nº 31.768, DE 23 DE MAIO DE 2016.

Abre ao Orçamento do Estado, em favor do Fundo Especial da Escola Superior da Magistratura do Estado do Maranhão, crédito suplementar no valor de R\$ 149.178,28 (cento e quarenta e nove mil, cento e setenta e oito reais e vinte e oito centavos), para reforço de dotação constante da Lei Orçamentária vigente.

O GOVERNADOR DO ESTADO DO MARANHÃO, no uso de suas atribuições legais e tendo em vista a autorização contida no inciso I, § 1º do art. 43 da Lei Federal nº 4.320 de 17.03.64 e no inciso I do art. 5º da Lei Estadual nº 10.405 de 30.12.2015,

DECRETA:

Art. 1º. Fica aberto ao Orçamento do Estado, em favor do Fundo Especial da Escola Superior da Magistratura do Estado do Maranhão, crédito suplementar no valor de R\$ 149.178,28 (cento e quarenta e nove mil, cento e setenta e oito reais e vinte e oito centavo s), para atender à programação constante do Anexo II.

Art. 2º. Os recursos necessários à abertura do crédito de que trata o art. 1º decorrem de Superávit Financeiro apurado em Balanço Patrimonial do Fundo Especial da Escola Superior da Magistratura do Estado do Maranhão no exercício de 2015, no valor de R\$ 149.178,28 (cento e quarenta e nove mil, cento e setenta e oito reais e vinte e oito centavos), conforme indicado no Anexo I.

Art. 3º. Este Decreto entra em vigor na data de sua publicação.



PALÁCIO DO GOVERNO DO ESTADO DO MARANHÃO, EM SÃO LUÍS, 23 DE MAIO DE 2016, 195º DA INDEPENDÊNCIA E 128º DA REPÚBLICA.

FLÁVIO DINO
Governador do Estado

MARCELO TAVARES SILVA
Secretário-Chefe da Casa Civil

CYNTHIA CELINA DE CARVALHO MOTA LIMA
Secretária de Estado do Planejamento e Orçamento

MARCELLUS RIBEIRO ALVES
Secretário de Estado da Fazenda

ANEXO I

GOVERNO DO ESTADO DO MARANHÃO

SECRETARIA DE ESTADO DO PLANEJAMENTO E ORÇAMENTO

SECRETARIA ADJUNTA DE PLANEJAMENTO E ORÇAMENTO

DEMONSTRATIVO DO SUPERÁVIT FINANCEIRO APURADO EM BALANÇO PATRIMONIAL

FUNDO ESPECIAL DA ESCOLA SUPERIOR DA MAGISTRATURA DO ESTADO DO MARANHÃO

EXERCÍCIO DE 2015

Em R\$

Fonte	Ativo Financeiro	Passivo Financeiro	Superávit	Este Crédito	Saldo Disponível
0301	287.200,28	138.022,00	149.178,28	149.178,28	-

QUADRO DE DETALHAMENTO DA DESPESA

ANEXO II - ACRÉSCIMO

RECURSOS DE TODAS AS FONTES

04000 - TRIBUNAL DE JUSTIÇA

04902 - FUNDO ESPECIAL DA ESCOLA SUPERIOR DA MAGISTRATURA DO ESTADO DO MARANHÃO

CÓDIGO	ESPECIFICAÇÃO	E S F E R A	R P	NATUREZA DA DESPESA	I D U S O	F O N T E	VALOR R\$	
							DETALHADO	TOTAL
04902.0212805434.438 0001	Promoção da Educação e do Conhecimento no Poder Judiciário No Estado do Maranhão	F	2	3.3.90.00	0	301	149.178,28	149.178,28

RECURSOS DO TESOURO- ORDINÁRIOS	RECURSOS DO TESOURO- VINCULADOS	RECURSOS DE OUTRAS FONTES	PESSOAL E ENCARGOS SOCIAIS	OUTRAS DESPESAS CORRENTES	DESPESAS DE CAPITAL	TOTAL
149.178,28	-	-	-	149.178,28	-	149.178,28



ESTADO DO MARANHÃO
PODER JUDICIÁRIO
TRIBUNAL DE JUSTIÇA

DEMONSTRATIVO SINTÉTICO DAS CONTRATAÇÕES DIRETAS
UG: 40902

MODALIDADE: DISPENSA DE LICITAÇÃO

Nº	NºContrato	U.G.	NºProc.	Objeto / Aditivo	Contratada	Base Legal	Vigência			Sacop TCE	Autoridade responsável
							Início	Término	Valor		
040902 - FUNDO ESPECIAL DA ESCOLA SUPERIOR DE MAGISTRATURA DO ESTADO - ESMAM											
1	2016NE00349_ FESMAM	40902	44614/2016	CONTRATAÇÃO DE EMPRESA PARA AQUISIÇÃO DE TROFÉUS.	Formas do Fogo Comercio de Objetos de Art. Ltda - Me	Art. 24, II, da Lei 8.666/93.	26/10/2016	31/12/2016	7.975,00	1478270120813	Des. Cleones Carvalho Cunha

MODALIDADE: INEXIGIBILIDADE DE LICITAÇÃO

Nº	NºContrato	U.G.	NºProc.	Objeto / Aditivo	Contratada	Base Legal	Vigência			Sacop TCE	Autoridade responsável
							Início	Término	Valor		
040902 - FUNDO ESPECIAL DA ESCOLA SUPERIOR DE MAGISTRATURA DO ESTADO - ESMAM											
1	2016NE00019	40902	4948/2016	CONTRATAÇÃO DE PROFESSOR PARA O CURSO PROVAS NO NOVO CPC.	William Santos Ferreira	Art. 25, da Lei nº 8.666/93	22/02/2016	31/12/2016	5.440,00	1458656443260	Des. Cleones Carvalho Cunha
2	2016NE00196_ FESMAM	40902	29309/2016	CONTRATAÇÃO DE PROFESSOR/PALESTRANTE.	Maria Gabriela Prado Manssur Trabulsi	Art. 25, II, Lei nº 8.666/93	19/07/2016	31/12/2016	1.000,00	1469463192196	Des. Cleones Carvalho Cunha

3	2016NE00205_ FESMAM	40902	29065/2016	CONTRATAÇÃO DE PROFESSOR/PALESTRANTE.	Firly Nascimento Filho	ART25,II, LEI Nº 8666/93.	22/07/2016	31/12/2016	1.000,00	1469541933371	Des. Cleones Carvalho Cunha
4	2016NE00231_ FESMAM	40902	31799/2016	CONTRATAÇÃO DE PROFESSOR/PALESTRANTE..	André Bogéa Pereira Santos	Art. 25, II, Lei nº 8.666/93	05/08/2016	31/12/2016	3.984,00	147092246740	Des. Cleones Carvalho Cunha
5	2016NE00241_ FESMAM	40902	32648/2016	CONTRATAÇÃO DE PROFESSOR/PALESTRANTE.	Daniel Lago Rodrigues	Art. 25, II, da Lei nº 8666/93	10/08/2016	31/12/2016	996,00	1471526753040	Des. Cleones Carvalho Cunha
6	2016NE00249_ FESMAM	40902	33350/2016	CONTRATAÇÃO DE PROFESSOR/PALESTRANTE.	Fernanda Tartuce Silva	Art. 25, II da Lei nº 8.666/93	18/08/2016	31/12/2016	8.000,00	1471882414721	Des. Cleones Carvalho Cunha
7	2016NE00269_ ESMAM	40902	35844/2016	CONTRATAÇÃO DE PROFESSOR/PALESTRANTE.	Maria Tereza Aina Sadek	Art. 25, II da Lei nº 8.666/93	01/09/2016	31/12/2016	8.000,00	1473175307913	Des. Cleones Carvalho Cunha
8	2016NE00271_ FESMAM	40902	35889/2016	CONTRATAÇÃO DE PROFESSOR/PALESTRANTE.	Ana Conceição Barbuda Sanches Guimarães Ferreira	Art. 25, II da Lei nº 8.666/93	01/09/2016	31/12/2016	12.720,00	1473183507216	Des. Cleones Carvalho Cunha
9	2016NE00273_ FESMAM	40902	36357/2016	CONTRATAÇÃO DE PROFESSOR/PALESTRANTE.	Marcelo Canizares Schettini Seabra	Art. 25, II da Lei nº 8.666/93	05/09/2016	31/12/2016	13.695,00	1474035723201	Des. Cleones Carvalho Cunha
10	2016NE00274_ FESMAM	40902	36357/2016	CONTRATAÇÃO DE PROFESSOR/PALESTRANTE.	Washington Luis Silva Lima	Art. 25, II da Lei nº 8.666/93	05/09/2016	31/12/2016	13.695,00	1474035723201	Des. Cleones Carvalho Cunha
11	2016NE00275_ FESMAM	40902	36357/2016	CONTRATAÇÃO DE PROFESSOR/PALESTRANTE.	Jodson Luis Diniz	Art. 25, II da Lei nº 8.666/93	05/09/2016	31/12/2016	13.695,00	1474035723201	Des. Cleones Carvalho Cunha
12	2016NE00281_ FESMAM	40902	36357/2016	CONTRATAÇÃO DE PROFESSOR/PALESTRANTE.	Jose Mauricio Gouvea Berni	Art. 25, II da Lei nº 8.666/93	05/09/2016	31/12/2016	13.695,00	1474035723201	Des. Cleones Carvalho Cunha

13	2016NE00282_ FESMAM	40902	36357/2016	CONTRATAÇÃO DE PROFESSOR/PALESTRANTE.	Mauricio Viegas Pinto	Art. 25, II da Lei n° 8.666/93	05/09/2016	31/12/2016	13.695,00	1474035723201	Des. Cleones Carvalho Cunha
14	2016NE00283_ FESMAM	40902	36357/2016	CONTRATAÇÃO DE PROFESSOR/PALESTRANTE.	Lidemberg Rodrigues Melo	Art. 25, II da Lei n° 8.666/93	05/09/2016	31/12/2016	13.695,00	1474035723201	Des. Cleones Carvalho Cunha
15	2016NE00297_ FESMAM	40902	35860/2016	CONTRATAÇÃO DE PROFESSOR/PALESTRANTE.	Silas Silva Santos	Art. 25, II da Lei n° 8.666/93	20/09/2016	31/12/2016	4.528,00	1474631407369	Des. Cleones Carvalho Cunha
16	2016NE00299_ FESMAM	40902	38598/2016	CONTRATAÇÃO DE PROFESSOR/PALESTRANTE.	Felippe Borring Rocha	Art. 25, II da Lei n° 8.666/93	20/09/2016	31/12/2016	4.528,00	1474636745429	Des. Cleones Carvalho Cunha
17	2016NE00314_ FESMAM	40902	31605/2016	NSCRIPTION DE SERVIDORES EM CURSO DE CAPACITAÇÃO.	Content Mind Capacitacao Profissional Ltda - Me	LEI N°8666/93, ART 25, INC II	03/10/2016	31/12/2016	800,00	1475843138582	Des. Cleones Carvalho Cunha
18	2016NE00327_ FESMAM	40902	42361/2016	CONTRATAÇÃO DE PROFESSOR/PALESTRANTE.	Geraldo Luiz Mascarenhas Prado	LEI N°8666/93, ART 25, INC II	06/10/2016	31/12/2016	2.720,00	1476112683292	Des. Cleones Carvalho Cunha
19	2016NE00308_ FESMAM	40902	41338/2016	CONTRATAÇÃO DE PROFESSOR/PALESTRANTE.	Venicio Artur de Lima	LEI N°8666/93, ART25, INC II	29/09/2016	31/12/2016	5.440,00	1475855300411	Des. Cleones Carvalho Cunha
20	2016NE00972_ FESMAM	40902	43507/2016	CONTRATAÇÃO DE PROFESSOR/PALESTRANTE.	Jeann Cunha Vieira	LEI N°8666/93, ART 25, INC II	13/10/2016	31/12/2016	5.621,53	1476713174054	Des. Cleones Carvalho Cunha
21	2016NE00329_ FESMAM	40902	42763/2016	CONTRATAÇÃO DE PROFESSOR/PALESTRANTE.	Erisevelton Silva Lima	LEI N°8666/93, ART 25, INC II	11/10/2016	31/12/2016	5.540,00	1476718447761	Des. Cleones Carvalho Cunha
22	2016NE00336_ FESMAM	40902	43696/2016	CONTRATAÇÃO DE PROFESSOR/PALESTRANTE.	Francisco Ronaldo Maciel Oliveira	ART. 25, II DA LEI N°8.666/90	25/10/2016	31/12/2016	3.984,00	1478173277661	Des. Cleones Carvalho Cunha

23	2016NE00357 - FESMAM	40902	47256/2016	CONTRATAÇÃO DE PROFESSOR/PALESTRANTE.	Marcel Leonardi	LEI 8666/1993	10/11/2016	31/12/2016	6.800,00	1479307579269	Des. Cleones Carvalho Cunha
----	----------------------	-------	------------	---------------------------------------	-----------------	---------------	------------	------------	----------	---------------	-----------------------------

Joanne D.C. Selares
 JOÄNNE DIAS CUNHA SELARES

MAT. 104349

CHEFE DA DIVISÃO DE CONTRATOS E CONVÊNIOS

Laura S. Amaral
 LAURA SUELY LAVRA AMARAL

MAT. 113381

TÉCNICO JUDICIÁRIO



ESTADO DO MARANHÃO
PODER JUDICIÁRIO
FESMAM

DEMONSTRATIVO DA RECEITA DA APLICAÇÃO FINANCEIRA 2016

CONTA	DESCRIÇÃO	JAN	FEV	MAR	ABR	MAI	JUN	JUL	AGO	SET	OUT	NOV	DEZ	Total
28472-6	FESMAM-RECEITA	3.017,74	3.121,09	3.511,48	3.282,73	3.595,97	3.808,80	3.534,69	3.951,95	3.441,08	3.158,05	3.043,86	2.030,85	39.498,29
6420-3	FESMAM-MOVIMENTO	16,05	15,42	18,06	16,45	17,41	18,48	17,81	19,69	18,10	17,22	17,12	18,45	210,26
TOTAL RECEITA		3.033,79	3.136,51	3.529,54	3.299,18	3.613,38	3.827,28	3.552,50	3.971,64	3.459,18	3.175,27	3.060,98	2.049,30	39.708,55



Consultas - Investimentos Fundos - Mensal

A33B151520557031012
15/03/2017 15:36:49**Cliente**

Agência 3846-6
 Conta 28472-6 FUNDO ESMAM MA
 Mês/ano referência JANEIRO/2016

S PUBLICO DIFERENCIA - CNPJS PUBLICO DIFERENCIA

Data	Histórico	Valor	Valor IRPrej. Comp.	Valor IOF	Quantidade cotas	Valor cota	Saldo cotas
31/12/2015	SALDO ANTERIOR	280.307,76			88.722,253644		
20/01/2016	APLICAÇÃO	53.557,24			16.841,574392	3,180061362	105.563,828036
29/01/2016	SALDO ATUAL	336.882,74			105.563,828036		105.563,828036

Resumo do mês

SALDO ANTERIOR	280.307,76
APLICAÇÕES (+)	53.557,24
RESGATES (-)	0,00
RENDIMENTO BRUTO (+)	3.017,74
IMPOSTO DE RENDA (-)	0,00
IOF (-)	0,00
RENDIMENTO LÍQUIDO	3.017,74
SALDO ATUAL =	336.882,74

Valor da Cota

31/12/2015	3,159384983
29/01/2016	3,191270557

Rentabilidade

No mês	1,0092
No ano	1,0092
Últimos 12 meses	12,7775

Transação efetuada com sucesso por: J5040313 CELIA REGINA PEREIRA DA SILVA.

Serviço de Atendimento ao Consumidor - SAC 0800 729 0722

Ouvidoria BB 0800 729 5678
 Para deficientes auditivos 0800 729 0088



Consultas - Investimentos Fundos - Mensal

A33B151520557031013
15/03/2017 15:38:04**Cliente**

Agência 3846-6
 Conta 28472-6 FUNDO ESMAM MA
 Mês/ano referência FEVEREIRO/2016

S PUBLICO DIFERENCIA - CNPJS PUBLICO DIFERENCIA

Data	Histórico	Valor	Valor IRPrej. Comp.	Valor IOF	Quantidade cotas	Valor cota	Saldo cotas
29/01/2016	SALDO ANTERIOR	336.882,74			105.563,828036		
15/02/2016	RESGATE	10.000,00			3.119,387483	3,205757558	102.444,440553
	Aplicação 20/07/2015	10.000,00			3.119,387483		
16/02/2016	RESGATE	30.748,00			9.586,661657	3,207373025	92.857,778896
	Aplicação 20/07/2015	30.748,00			9.586,661657		
18/02/2016	RESGATE	10.000,00			3.114,691583	3,210590755	89.743,087313
	Aplicação 20/07/2015	10.000,00			3.114,691583		
22/02/2016	APLICAÇÃO	51.443,80			16.007,019273	3,213827579	105.750,106586
23/02/2016	RESGATE	10.000,00			3.109,982799	3,215451868	102.640,123787
	Aplicação 20/07/2015	2.767,28			860,619024		
	Aplicação 17/08/2015	7.232,72			2.249,363775		
29/02/2016	RESGATE	10.000,00			3.103,726608	3,221933264	99.536,397179
	Aplicação 17/08/2015	4.516,72			1.401,867947		
	Aplicação 20/08/2015	5.483,28			1.701,858661		
29/02/2016	SALDO ATUAL	320.699,63			99.536,397179		99.536,397179

Resumo do mês

SALDO ANTERIOR	336.882,74
APLICAÇÕES (+)	51.443,80
RESGATES (-)	70.748,00
RENDIMENTO BRUTO (+)	3.121,09
IMPOSTO DE RENDA (-)	0,00
IOF (-)	0,00
RENDIMENTO LÍQUIDO	3.121,09
SALDO ATUAL =	320.699,63

Valor da Cota

29/01/2016	3,191270557
29/02/2016	3,221933264

Rentabilidade

No mês	0,9608
No ano	1,9797
Últimos 12 meses	12,9783

Transação efetuada com sucesso por: J5040313 CELIA REGINA PEREIRA DA SILVA.

Serviço de Atendimento ao Consumidor - SAC 0800 729 0722

Ouvidoria BB 0800 729 5678
Para deficientes auditivos 0800 729 0088



Consultas - Investimentos Fundos - Mensal

A33B151520557031014
15/03/2017 15:38:55**Cliente**

Agência 3846-6
 Conta 28472-6 FUNDO ESMAM MA
 Mês/ano referência MARCO/2016

S PUBLICO DIFERENCIA - CNPJS PUBLICO DIFERENCIA

Data	Histórico	Valor	Valor IRPrej. Comp.	Valor IOF	Quantidade cotas	Valor cota	Saldo cotas
29/02/2016	SALDO ANTERIOR	320.699,63			99.536,397179		
10/03/2016	RESGATE	10.000,00			3.091,442945	3,234735422	96.444,954234
	Aplicação 20/08/2015	10.000,00			3.091,442945		
14/03/2016	RESGATE	10.000,00			3.088,333367	3,237992409	93.356,620867
	Aplicação 20/08/2015	10.000,00			3.088,333367		
17/03/2016	RESGATE	10.000,00			3.083,680484	3,242878130	90.272,940383
	Aplicação 20/08/2015	10.000,00			3.083,680484		
22/03/2016	APLICAÇÃO	50.147,76			15.440,640062	3,247777281	105.713,580445
28/03/2016	RESGATE	10.000,00			3.074,378508	3,252689925	102.639,201937
	Aplicação 20/08/2015	10.000,00			3.074,378508		
31/03/2016	SALDO ATUAL	334.358,87			102.639,201937		102.639,201937

Resumo do mês

SALDO ANTERIOR	320.699,63
APLICAÇÕES (+)	50.147,76
RESGATES (-)	40.000,00
RENDIMENTO BRUTO (+)	3.511,48
IMPOSTO DE RENDA (-)	0,00
IOF (-)	0,00
RENDIMENTO LÍQUIDO	3.511,48
SALDO ATUAL =	334.358,87

Valor da Cota

29/02/2016	3,221933264
31/03/2016	3,257613685

Rentabilidade

No mês	1,1074
No ano	3,1091
Últimos 12 meses	13,1098

Transação efetuada com sucesso por: J5040313 CELIA REGINA PEREIRA DA SILVA.

Serviço de Atendimento ao Consumidor - SAC 0800 729 0722

Ouvidoria BB 0800 729 5678
 Para deficientes auditivos 0800 729 0088



Consultas - Investimentos Fundos - Mensal

A33B151520557031015
15/03/2017 15:39:55**Ciente**

Agência 3846-6
 Conta 28472-6 FUNDO ESMAM MA
 Mês/ano referência ABRIL/2016

S PUBLICO DIFERENCIA - CNPJS PUBLICO DIFERENCIA

Data	Histórico	Valor	Valor IRPrej. Comp.	Valor IOF	Quantidade cotas	Valor cota	Saldo cotas
31/03/2016	SALDO ANTERIOR	334.358,87			102.639,201937		
08/04/2016	RESGATE	15.665,43			4.794,367766	3,267465235	97.844,834171
	Aplicação 20/08/2015	7.975,16			2.440,778294		
	Aplicação 21/09/2015	7.690,27			2.353,589472		
11/04/2016	RESGATE	10.000,00			3.058,935271	3,269111346	94.785,898900
	Aplicação 21/09/2015	10.000,00			3.058,935271		
13/04/2016	RESGATE	10.000,00			3.055,859251	3,272402025	91.730,039649
	Aplicação 21/09/2015	10.000,00			3.055,859251		
20/04/2016	APLICAÇÃO	56.833,40			17.323,891565	3,280637020	109.053,931214
22/04/2016	RESGATE	13.159,87			4.009,357890	3,282288676	105.044,573324
	Aplicação 21/09/2015	13.159,87			4.009,357890		
28/04/2016	RESGATE	10.000,00			3.040,531553	3,288898611	102.004,041771
	Aplicação 21/09/2015	10.000,00			3.040,531553		
29/04/2016	SALDO ATUAL	335.649,70			102.004,041771		102.004,041771

Resumo do mês

SALDO ANTERIOR	334.358,87
APLICAÇÕES (+)	56.833,40
RESGATES (-)	58.825,30
RENDIMENTO BRUTO (+)	3.282,73
IMPOSTO DE RENDA (-)	0,00
IOF (-)	0,00
RENDIMENTO LÍQUIDO	3.282,73
SALDO ATUAL =	335.649,70

Valor da Cota

31/03/2016	3,257613685
29/04/2016	3,290552977

Rentabilidade

No mês	1,0111
No ano	4,1516
Últimos 12 meses	13,2273

Transação efetuada com sucesso por: J5040313 CELIA REGINA PEREIRA DA SILVA.

Serviço de Atendimento ao Consumidor - SAC 0800 729 0722

Ouvidoria BB 0800 729 5678
Para deficientes auditivos 0800 729 0088



Consultas - Investimentos Fundos - Mensal

A33B151520557031016
15/03/2017 15:40:44**Cliente**

Agência 3846-6
 Conta 28472-6 FUNDO ESMAM MA
 Mês/ano referência MAIO/2016

S PUBLICO DIFERENCIA - CNPJS PUBLICO DIFERENCIA

Data	Histórico	Valor	Valor IRPrej. Comp.	Valor IOF	Quantidade cotas	Valor cota	Saldo cotas
29/04/2016	SALDO ANTERIOR	335.649,70			102.004,041771		
09/05/2016	RESGATE	10.000,00			3.029,823667	3,300522109	98.974,218104
	Aplicação 21/09/2015	10.000,00			3.029,823667		
19/05/2016	RESGATE	10.000,00			3.017,670002	3,313814961	95.956,548102
	Aplicação 21/09/2015	2.053,30			619,617823		
	Aplicação 20/10/2015	7.946,70			2.398,052179		
20/05/2016	APLICAÇÃO	54.742,20			16.511,095388	3,315479604	112.467,643490
23/05/2016	RESGATE	10.000,00			3.014,632626	3,317153777	109.453,010864
	Aplicação 20/10/2015	10.000,00			3.014,632626		
31/05/2016	SALDO ATUAL	363.987,87			109.453,010864		109.453,010864

Resumo do mês

SALDO ANTERIOR	335.649,70
APLICAÇÕES (+)	54.742,20
RESGATES (-)	30.000,00
RENDIMENTO BRUTO (+)	3.595,97
IMPOSTO DE RENDA (-)	0,00
IOF (-)	0,00
RENDIMENTO LÍQUIDO	3.595,97
SALDO ATUAL =	363.987,87

Valor da Cota

29/04/2016	3,290552977
31/05/2016	3,325517177

Rentabilidade

No mês	1,0625
No ano	5,2583
Últimos 12 meses	13,3634

Transação efetuada com sucesso por: J5040313 CELIA REGINA PEREIRA DA SILVA.

Serviço de Atendimento ao Consumidor - SAC 0800 729 0722

Ouvidoria BB 0800 729 5678
 Para deficientes auditivos 0800 729 0088



Consultas - Investimentos Fundos - Mensal

A33B151520557031018
15/03/2017 15:46:14**Cliente**

Agência 3846-6
Conta 28472-6 FUNDO ESMAM MA
Mês/ano referência JUNHO/2016

S PUBLICO DIFERENCIA - CNPJS PUBLICO DIFERENCIA

Data	Histórico	Valor	Valor IRPrej. Comp.	Valor IOF	Quantidade cotas	Valor cota	Saldo cotas
31/05/2016	SALDO ANTERIOR	363.987,87			109.453,010864		
06/06/2016	RESGATE	16.306,50			4.893,577517	3,332224726	104.559,433347
	Aplicação 20/10/2015	16.306,50			4.893,577517		
08/06/2016	RESGATE	10.000,00			2.997,978233	3,335581256	101.561,455114
	Aplicação 20/10/2015	10.000,00			2.997,978233		
10/06/2016	RESGATE	10.000,00			2.994,957301	3,338945766	98.566,497813
	Aplicação 20/10/2015	7.932,53			2.375,757735		
	Aplicação 11/11/2015	2.067,47			619,199566		
14/06/2016	RESGATE	10.000,00			2.991,975946	3,342272859	95.574,521867
	Aplicação 11/11/2015	10.000,00			2.991,975946		
15/06/2016	RESGATE	10.000,00			2.990,475083	3,343950283	92.584,046784
	Aplicação 11/11/2015	437,42			130,810545		
	Aplicação 24/11/2015	9.562,58			2.859,664538		
20/06/2016	APLICAÇÃO	57.063,80			17.039,063679	3,348998576	109.623,110463
21/06/2016	RESGATE	10.000,00			2.984,461192	3,350688569	106.638,649271
	Aplicação 24/11/2015	10.000,00			2.984,461192		
24/06/2016	RESGATE	10.000,00			2.979,961184	3,355748408	103.658,688087
	Aplicação 24/11/2015	10.000,00			2.979,961184		
30/06/2016	SALDO ATUAL	348.553,97			103.658,688087		103.658,688087

Resumo do mês

SALDO ANTERIOR	363.987,87
APLICAÇÕES (+)	57.063,80
RESGATES (-)	76.306,50
RENDIMENTO BRUTO (+)	3.808,80
IMPOSTO DE RENDA (-)	0,00
IOF (-)	0,00
RENDIMENTO LÍQUIDO	3.808,80
SALDO ATUAL =	348.553,97

Valor da Cota

31/05/2016	3,325517177
30/06/2016	3,362515763

Rentabilidade

No mês	1,1125
No ano	6,4294
Últimos 12 meses	13,4675

Transação efetuada com sucesso por: J5040313 CELIA REGINA PEREIRA DA SILVA.

Serviço de Atendimento ao Consumidor - SAC 0800 729 0722

Ouvidoria BB 0800 729 5678
Para deficientes auditivos 0800 729 0088



Consultas - Investimentos Fundos - Mensal

A33B151520557031019
15/03/2017 15:47:17**Cliente**

Agência 3846-6
Conta 28472-6 FUNDO ESMAM MA
Mês/ano referência JULHO/2016

S PUBLICO DIFERENCIA - CNPJS PUBLICO DIFERENCIA

Data	Histórico	Valor	Valor IRPrej. Comp.	Valor IOF	Quantidade cotas	Valor cota	Saldo cotas
30/06/2016	SALDO ANTERIOR	348.553,97			103.658,688087		
05/07/2016	RESGATE	11.212,54			3.329,521624	3,367612908	100.329,166463
	Aplicação 24/11/2015	11.212,54			3.329,521624		
06/07/2016	RESGATE	10.000,00			2.967,967884	3,369308696	97.361,198579
	Aplicação 24/11/2015	3.928,22			1.165,882104		
	Aplicação 20/01/2016	6.071,78			1.802,085780		
11/07/2016	RESGATE	10.000,00			2.963,495991	3,374392957	94.397,702588
	Aplicação 20/01/2016	10.000,00			2.963,495991		
13/07/2016	RESGATE	10.000,00			2.960,513389	3,377792526	91.437,189199
	Aplicação 20/01/2016	10.000,00			2.960,513389		
20/07/2016	APLICAÇÃO	52.229,00			15.423,643886	3,386294470	106.860,833085
21/07/2016	RESGATE	10.000,00			2.951,597432	3,387995901	103.909,235653
	Aplicação 20/01/2016	10.000,00			2.951,597432		
28/07/2016	RESGATE	10.000,00			2.944,169219	3,396543899	100.965,066434
	Aplicação 20/01/2016	10.000,00			2.944,169219		
29/07/2016	SALDO ATUAL	343.105,12			100.965,066434		100.965,066434

Resumo do mês

SALDO ANTERIOR	348.553,97
APLICAÇÕES (+)	52.229,00
RESGATES (-)	61.212,54
RENDIMENTO BRUTO (+)	3.534,69
IMPOSTO DE RENDA (-)	0,00
IOF (-)	0,00
RENDIMENTO LÍQUIDO	3.534,69
SALDO ATUAL =	343.105,12

Valor da Cota

30/06/2016	3,362515763
29/07/2016	3,398255820

Rentabilidade

No mês	1,0628
No ano	7,5606
Últimos 12 meses	13,3960

Transação efetuada com sucesso por: J5040313 CELIA REGINA PEREIRA DA SILVA.

Serviço de Atendimento ao Consumidor - SAC 0800 729 0722

Ouvidoria BB 0800 729 5678
Para deficientes auditivos 0800 729 0088



Consultas - Investimentos Fundos - Mensal

A33B151520557031020
15/03/2017 15:48:09**Ciente**

Agência 3846-6
 Conta 28472-6 FUNDO ESMAM MA
 Mês/ano referência AGOSTO/2016

S PUBLICO DIFERENCIA - CNPJS PUBLICO DIFERENCIA

Data	Histórico	Valor	Valor IRPrej. Comp.	Valor IOF	Quantidade cotas	Valor cota	Saldo cotas
29/07/2016	SALDO ANTERIOR	343.105,12			100.965,066434		
05/08/2016	RESGATE	10.000,00			2.935,282451	3,406827168	98.029,783983
	Aplicação 20/01/2016	10.000,00			2.935,282451		
12/08/2016	RESGATE	10.000,00			2.927,912063	3,415403122	95.101,871920
	Aplicação 20/01/2016	971,44			284,430130		
	Aplicação 22/02/2016	9.028,56			2.643,481933		
19/08/2016	APLICAÇÃO	44.436,60			12.977,944222	3,424009168	108.079,816142
22/08/2016	RESGATE	10.016,00			2.923,751009	3,425736313	105.156,065133
	Aplicação 22/02/2016	10.016,00			2.923,751009		
23/08/2016	RESGATE	10.000,00			2.917,607228	3,427466145	102.238,457905
	Aplicação 22/02/2016	10.000,00			2.917,607228		
26/08/2016	APLICAÇÃO	10.913,29			3.179,268060	3,432642291	105.417,725965
29/08/2016	RESGATE	13.371,68			3.893,483979	3,434373962	101.524,241986
	Aplicação 22/02/2016	13.371,68			3.893,483979		
30/08/2016	RESGATE	10.000,00			2.910,273724	3,436102906	98.613,968262
	Aplicação 22/02/2016	10.000,00			2.910,273724		
31/08/2016	SALDO ATUAL	339.019,28			98.613,968262		98.613,968262

Resumo do mês

SALDO ANTERIOR	343.105,12
APLICAÇÕES (+)	55.349,89
RESGATES (-)	63.387,68
RENDIMENTO BRUTO (+)	3.951,95
IMPOSTO DE RENDA (-)	0,00
IOF (-)	0,00
RENDIMENTO LÍQUIDO	3.951,95
SALDO ATUAL =	339.019,28

Valor da Cota

29/07/2016	3,398255820
31/08/2016	3,437842364

Rentabilidade

No mês	1,1649
No ano	8,8136
Últimos 12 meses	13,5107

Transação efetuada com sucesso por: J5040313 CELIA REGINA PEREIRA DA SILVA.

Serviço de Atendimento ao Consumidor - SAC 0800 729 0722

Ouvidoria BB 0800 729 5678
 Para deficientes auditivos 0800 729 0088



Consultas - Investimentos Fundos - Mensal

A33B151520557031021
15/03/2017 15:49:27**Ciente**

Agência 3846-6
 Conta 28472-6 FUNDO ESMAM MA
 Mês/ano referência SETEMBRO/2016

S PUBLICO DIFERENCIA - CNPJS PUBLICO DIFERENCIA

Data	Histórico	Valor	Valor IRPrej. Comp.	Valor IOF	Quantidade cotas	Valor cota	Saldo cotas
31/08/2016	SALDO ANTERIOR	339.019,28			98.613,968262		
06/09/2016	REGATE	10.000,00			2.902,941900	3,444781310	95.711,026362
	Aplicação 22/02/2016	2.474,80			718,421400		
	Aplicação 22/03/2016	7.525,20			2.184,520500		
12/09/2016	REGATE	12.189,60			3.533,226314	3,449991287	92.177,800048
	Aplicação 22/03/2016	12.189,60			3.533,226314		
13/09/2016	REGATE	10.000,00			2.897,111156	3,451714298	89.280,688892
	Aplicação 22/03/2016	10.000,00			2.897,111156		
20/09/2016	APLICAÇÃO	40.557,00			11.720,301590	3,460405834	101.000,990482
21/09/2016	REGATE	15.792,00			4.561,324815	3,462152037	96.439,665667
	Aplicação 22/03/2016	15.792,00			4.561,324815		
22/09/2016	REGATE	10.000,00			2.886,925096	3,463893127	93.552,740571
	Aplicação 22/03/2016	7.843,84			2.264,457277		
	Aplicação 20/04/2016	2.156,16			622,467819		
30/09/2016	REGATE	10.000,00			2.878,229128	3,474358557	90.674,511443
	Aplicação 20/04/2016	10.000,00			2.878,229128		
30/09/2016	SALDO ATUAL	315.035,76			90.674,511443		90.674,511443

Resumo do mês

SALDO ANTERIOR	339.019,28
APLICAÇÕES (+)	40.557,00
REGATES (-)	67.981,60
RENDIMENTO BRUTO (+)	3.441,08
IMPOSTO DE RENDA (-)	0,00
IOF (-)	0,00
RENDIMENTO LÍQUIDO	3.441,08
SALDO ATUAL =	315.035,76

Valor da Cota

31/08/2016	3,437842364
30/09/2016	3,474358557

Rentabilidade

No mês	1,0621
No ano	9,9694
Últimos 12 meses	13,5100

Transação efetuada com sucesso por: J5040313 CELIA REGINA PEREIRA DA SILVA.

Serviço de Atendimento ao Consumidor - SAC 0800 729 0722

Ouvidoria BB 0800 729 5678
Para deficientes auditivos 0800 729 0088



Consultas - Investimentos Fundos - Mensal

A33B151520557031022
15/03/2017 15:50:59**Cliente**

Agência 3846-6
 Conta 28472-6 FUNDO ESMAM MA
 Mês/ano referência OUTUBRO/2016

S PUBLICO DIFERENCIA - CNPJS PUBLICO DIFERENCIA

Data	Histórico	Valor	Valor IRPrej. Comp.	Valor IOF	Quantidade cotas	Valor cota	Saldo cotas
30/09/2016	SALDO ANTERIOR	315.035,76			90.674,511443		
05/10/2016	RESGATE	10.000,00			2.873,872863	3,479625049	87.800,638580
	Aplicação 20/04/2016	10.000,00			2.873,872863		
17/10/2016	RESGATE	10.000,00			2.863,781651	3,491886330	84.936,856929
	Aplicação 20/04/2016	10.000,00			2.863,781651		
20/10/2016	APLICAÇÃO	40.140,58			11.478,043051	3,497162349	96.414,899980
26/10/2016	RESGATE	10.000,00			2.853,807418	3,504090689	93.561,092562
	Aplicação 20/04/2016	10.000,00			2.853,807418		
31/10/2016	SALDO ATUAL	328.334,39			93.561,092562		93.561,092562

Resumo do mês

SALDO ANTERIOR	315.035,76
APLICAÇÕES (+)	40.140,58
RESGATES (-)	30.000,00
RENDIMENTO BRUTO (+)	3.158,05
IMPOSTO DE RENDA (-)	0,00
IOF (-)	0,00
RENDIMENTO LÍQUIDO	3.158,05
SALDO ATUAL =	328.334,39

Valor da Cota

30/09/2016	3,474358557
31/10/2016	3,509304759

Rentabilidade

No mês	1,0058
No ano	11,0755
Últimos 12 meses	13,4471

Transação efetuada com sucesso por: J5040313 CELIA REGINA PEREIRA DA SILVA.

Serviço de Atendimento ao Consumidor - SAC 0800 729 0722

Ouvidoria BB 0800 729 5678
 Para deficientes auditivos 0800 729 0088



Consultas - Investimentos Fundos - Mensal

A33B151520557031024
15/03/2017 15:52:43**Cliente**

Agência 3846-6
Conta 28472-6 FUNDO ESMAM MA
Mês/ano referência NOVENBRO/2016

S PUBLICO DIFERENCIA - CNPJS PUBLICO DIFERENCIA

Data	Histórico	Valor	Valor IRPrej. Comp.	Valor IOF	Quantidade cotas	Valor cota	Saldo cotas
31/10/2016	SALDO ANTERIOR	328.334,39			93.561,092562		
07/11/2016	RESGATE	10.000,00			2.843,938355	3,516250618	90.717,154207
	Aplicação 20/04/2016	10.000,00			2.843,938355		
14/11/2016	RESGATE	10.000,00			2.836,953713	3,524907705	87.880,200494
	Aplicação 20/04/2016	8.416,75			2.387,794331		
	Aplicação 20/05/2016	1.583,25			449,159382		
16/11/2016	RESGATE	10.000,00			2.835,548358	3,526654720	85.044,652136
	Aplicação 20/05/2016	10.000,00			2.835,548358		
18/11/2016	APLICAÇÃO	43.178,00			12.231,223051	3,530145744	97.275,875187
21/11/2016	RESGATE	10.000,00			2.831,341459	3,531894738	94.444,533728
	Aplicação 20/05/2016	10.000,00			2.831,341459		
23/11/2016	RESGATE	10.000,00			2.828,540342	3,535392390	91.615,993386
	Aplicação 20/05/2016	10.000,00			2.828,540342		
24/11/2016	RESGATE	10.142,80			2.867,512266	3,537142672	88.748,481120
	Aplicação 20/05/2016	10.142,80			2.867,512266		
25/11/2016	RESGATE	83.991,60			23.733,865301	3,538892588	65.014,615819
	Aplicação 20/05/2016	16.629,23			4.698,993581		
	Aplicação 20/06/2016	60.299,42			17.039,063679		
	Aplicação 20/07/2016	7.062,95			1.995,808041		
30/11/2016	RESGATE	10.000,00			2.821,547316	3,544154636	62.193,068503
	Aplicação 20/07/2016	10.000,00			2.821,547316		
30/11/2016	SALDO ATUAL	220.421,85			62.193,068503		62.193,068503

Resumo do mês

SALDO ANTERIOR	328.334,39
APLICAÇÕES (+)	43.178,00
RESGATES (-)	154.134,40
RENDIMENTO BRUTO (+)	3.043,86
IMPOSTO DE RENDA (-)	0,00
IOF (-)	0,00
RENDIMENTO LÍQUIDO	3.043,86
SALDO ATUAL =	220.421,85

Valor da Cota

31/10/2016	3,509304759
30/11/2016	3,544154636

Rentabilidade

No mês	0,9930
No ano	12,1786
Últimos 12 meses	13,4266

Transação efetuada com sucesso por: J5040313 CELIA REGINA PEREIRA DA SILVA.

Serviço de Atendimento ao Consumidor - SAC 0800 729 0722

Ouvidoria BB 0800 729 5678
Para deficientes auditivos 0800 729 0088



Consultas - Investimentos Fundos - Mensal

A33B151520557031025
15/03/2017 15:53:52**Cliente**

Agência 3846-6
 Conta 28472-6 FUNDO ESMAM MA
 Mês/ano referência DEZEMBRO/2016

S PUBLICO DIFERENCIA - CNPJS PUBLICO DIFERENCIA

Data	Histórico	Valor	Valor IRPrej. Comp.	Valor IOF	Quantidade cotas	Valor cota	Saldo cotas
30/11/2016	SALDO ANTERIOR	220.421,85			62.193,068503		
05/12/2016	RESGATE	10.000,00			2.817,403483	3,549367373	59.375,665020
	Aplicação 20/07/2016	10.000,00			2.817,403483		
07/12/2016	RESGATE	12.659,80			3.563,315484	3,552814803	55.812,349536
	Aplicação 20/07/2016	12.659,80			3.563,315484		
09/12/2016	RESGATE	10.000,00			2.811,943086	3,556259744	53.000,406450
	Aplicação 20/07/2016	10.000,00			2.811,943086		
12/12/2016	RESGATE	21.862,00			6.144,501332	3,557977909	46.855,905118
	Aplicação 20/07/2016	5.029,65			1.413,626476		
	Aplicação 19/08/2016	16.832,35			4.730,874856		
14/12/2016	RESGATE	10.000,00			2.807,852241	3,561440967	44.048,052877
	Aplicação 19/08/2016	10.000,00			2.807,852241		
20/12/2016	APLICAÇÃO	35.761,00			10.021,656766	3,568372060	54.069,709643
30/12/2016	SALDO ATUAL	193.691,90			54.069,709643		54.069,709643

Resumo do mês

SALDO ANTERIOR	220.421,85
APLICAÇÕES (+)	35.761,00
RESGATES (-)	64.521,80
RENDIMENTO BRUTO (+)	2.030,85
IMPOSTO DE RENDA (-)	0,00
IOF (-)	0,00
RENDIMENTO LÍQUIDO	2.030,85
SALDO ATUAL =	193.691,90

Valor da Cota

30/11/2016	3,544154636
30/12/2016	3,582262668

Rentabilidade

No mês	1,0752
No ano	13,3848
Últimos 12 meses	13,3848

Transação efetuada com sucesso por: J5040313 CELIA REGINA PEREIRA DA SILVA.

Serviço de Atendimento ao Consumidor - SAC 0800 729 0722

Ouvidoria BB 0800 729 5678
 Para deficientes auditivos 0800 729 0088



Consultas - Investimentos Fundos - Mensal

A33G151506493584009
15/03/2017 15:13:03**Cliente**

Agência 3846-6
 Conta 6420-3 FUNDO ESMAM ARRECADACAO
 Mês/ano referência JANEIRO/2016

S PUBLICO SUPREMO - CNPJS PUBLICO SUPREMO

Data	Histórico	Valor	Valor IRPrej. Comp.	Valor IOF	Quantidade cotas	Valor cota	Saldo cotas
31/12/2015	SALDO ANTERIOR	2.212,85			722,830594		
29/01/2016	SALDO ATUAL	2.228,90			722,830594		722,830594

Resumo do mês

SALDO ANTERIOR	2.212,85
APLICAÇÕES (+)	0,00
RESGATES (-)	0,00
RENDIMENTO BRUTO (+)	16,05
IMPOSTO DE RENDA (-)	0,00
IOF (-)	0,00
RENDIMENTO LÍQUIDO	16,05
SALDO ATUAL =	2.228,90

Valor da Cota

31/12/2015	3,061362680
29/01/2016	3,083567742

Rentabilidade

No mês	0,7253
No ano	0,7253
Últimos 12 meses	8,9314

Transação efetuada com sucesso por: JA781292 BRUNA M T FERNANDES.

Serviço de Atendimento ao Consumidor - SAC 0800 729 0722

Ouvidoria BB 0800 729 5678
 Para deficientes auditivos 0800 729 0088



Consultas - Investimentos Fundos - Mensal

A33G151506493584010
15/03/2017 15:13:57**Cliente**

Agência 3846-6
 Conta 6420-3 FUNDO ESMAM ARRECADACAO
 Mês/ano referência FEVEREIRO/2016

S PUBLICO SUPREMO - CNPJS PUBLICO SUPREMO

Data	Histórico	Valor	Valor IRPrej. Comp.	Valor IOF	Quantidade cotas	Valor cota	Saldo cotas
29/01/2016	SALDO ANTERIOR	2.228,90			722,830594		
29/02/2016	SALDO ATUAL	2.244,32			722,830594		722,830594

Resumo do mês

SALDO ANTERIOR	2.228,90
APLICAÇÕES (+)	0,00
RESGATES (-)	0,00
RENDIMENTO BRUTO (+)	15,42
IMPOSTO DE RENDA (-)	0,00
IOF (-)	0,00
RENDIMENTO LÍQUIDO	15,42
SALDO ATUAL =	2.244,32

Valor da Cota

29/01/2016	3,083567742
29/02/2016	3,104910523

Rentabilidade

No mês	0,6921
No ano	1,4224
Últimos 12 meses	9,1112

Transação efetuada com sucesso por: JA781292 BRUNA M T FERNANDES.

Serviço de Atendimento ao Consumidor - SAC 0800 729 0722

Ouvidoria BB 0800 729 5678
 Para deficientes auditivos 0800 729 0088



Consultas - Investimentos Fundos - Mensal

A33G151506493584012
15/03/2017 15:14:37**Cliente**

Agência 3846-6
 Conta 6420-3 FUNDO ESMAM ARRECADACAO
 Mês/ano referência MARCO/2016

S PUBLICO SUPREMO - CNPJS PUBLICO SUPREMO

Data	Histórico	Valor	Valor IRPrej. Comp.	Valor IOF	Quantidade cotas	Valor cota	Saldo cotas
29/02/2016	SALDO ANTERIOR	2.244,32			722,830594		
31/03/2016	SALDO ATUAL	2.262,38			722,830594		722,830594

Resumo do mês

SALDO ANTERIOR	2.244,32
APLICAÇÕES (+)	0,00
RESGATES (-)	0,00
RENDIMENTO BRUTO (+)	18,06
IMPOSTO DE RENDA (-)	0,00
IOF (-)	0,00
RENDIMENTO LÍQUIDO	18,06
SALDO ATUAL =	2.262,38

Valor da Cota

29/02/2016	3,104910523
31/03/2016	3,129888590

Rentabilidade

No mês	0,8044
No ano	2,2384
Últimos 12 meses	9,2447

Transação efetuada com sucesso por: JA781292 BRUNA M T FERNANDES.

Serviço de Atendimento ao Consumidor - SAC 0800 729 0722

Ouvidoria BB 0800 729 5678
 Para deficientes auditivos 0800 729 0088



Consultas - Investimentos Fundos - Mensal

A33G151506493584013
15/03/2017 15:15:07**Cliente**

Agência 3846-6
Conta 6420-3 FUNDO ESMAM ARRECADACAO
Mês/ano referência ABRIL/2016

S PUBLICO SUPREMO - CNPJS PUBLICO SUPREMO

Data	Histórico	Valor	Valor IRPrej. Comp.	Valor IOF	Quantidade cotas	Valor cota	Saldo cotas
31/03/2016	SALDO ANTERIOR	2.262,38			722,830594		
29/04/2016	SALDO ATUAL	2.278,83			722,830594		722,830594

Resumo do mês

SALDO ANTERIOR	2.262,38
APLICAÇÕES (+)	0,00
RESGATES (-)	0,00
RENDIMENTO BRUTO (+)	16,45
IMPOSTO DE RENDA (-)	0,00
IOF (-)	0,00
RENDIMENTO LÍQUIDO	16,45
SALDO ATUAL =	2.278,83

Valor da Cota

31/03/2016	3,129888590
29/04/2016	3,152650076

Rentabilidade

No mês	0,7272
No ano	2,9819
Últimos 12 meses	9,3561

Transação efetuada com sucesso por: JA781292 BRUNA M T FERNANDES.

Serviço de Atendimento ao Consumidor - SAC 0800 729 0722

Ouvidoria BB 0800 729 5678
Para deficientes auditivos 0800 729 0088



Consultas - Investimentos Fundos - Mensal

A33G151506493584014
15/03/2017 15:16:20**Cliente**

Agência 3846-6
 Conta 6420-3 FUNDO ESMAM ARRECADACAO
 Mês/ano referência MAIO/2016

S PUBLICO SUPREMO - CNPJS PUBLICO SUPREMO

Data	Histórico	Valor	Valor IRPrej. Comp.	Valor IOF	Quantidade cotas	Valor cota	Saldo cotas
29/04/2016	SALDO ANTERIOR	2.278,83			722,830594		
31/05/2016	SALDO ATUAL	2.296,24			722,830594		722,830594

Resumo do mês

SALDO ANTERIOR	2.278,83
APLICAÇÕES (+)	0,00
RESGATES (-)	0,00
RENDIMENTO BRUTO (+)	17,41
IMPOSTO DE RENDA (-)	0,00
IOF (-)	0,00
RENDIMENTO LÍQUIDO	17,41
SALDO ATUAL =	2.296,24

Valor da Cota

29/04/2016	3,152650076
31/05/2016	3,176732490

Rentabilidade

No mês	0,7638
No ano	3,7685
Últimos 12 meses	9,4692

Transação efetuada com sucesso por: JA781292 BRUNA M T FERNANDES.

Serviço de Atendimento ao Consumidor - SAC 0800 729 0722

Ouvidoria BB 0800 729 5678
 Para deficientes auditivos 0800 729 0088



Consultas - Investimentos Fundos - Mensal

A33G151506493584015
15/03/2017 15:16:42**Cliente**

Agência 3846-6
 Conta 6420-3 FUNDO ESMAM ARRECADACAO
 Mês/ano referência JUNHO/2016

S PUBLICO SUPREMO - CNPJS PUBLICO SUPREMO

Data	Histórico	Valor	Valor IRPrej. Comp.	Valor IOF	Quantidade cotas	Valor cota	Saldo cotas
31/05/2016	SALDO ANTERIOR	2.296,24			722,830594		
30/06/2016	SALDO ATUAL	2.314,72			722,830594		722,830594

Resumo do mês

SALDO ANTERIOR	2.296,24
APLICAÇÕES (+)	0,00
RESGATES (-)	0,00
RENDIMENTO BRUTO (+)	18,48
IMPOSTO DE RENDA (-)	0,00
IOF (-)	0,00
RENDIMENTO LÍQUIDO	18,48
SALDO ATUAL =	2.314,72

Valor da Cota

31/05/2016	3,176732490
30/06/2016	3,202303038

Rentabilidade

No mês	0,8049
No ano	4,6038
Últimos 12 meses	9,5561

Transação efetuada com sucesso por: JA781292 BRUNA M T FERNANDES.

Serviço de Atendimento ao Consumidor - SAC 0800 729 0722

Ouvidoria BB 0800 729 5678
 Para deficientes auditivos 0800 729 0088



Consultas - Investimentos Fundos - Mensal

A33G151506493584016
15/03/2017 15:17:11**Cliente**

Agência 3846-6
 Conta 6420-3 FUNDO ESMAM ARRECADACAO
 Mês/ano referência JULHO/2016

S PUBLICO SUPREMO - CNPJS PUBLICO SUPREMO

Data	Histórico	Valor	Valor IRPrej. Comp.	Valor IOF	Quantidade cotas	Valor cota	Saldo cotas
30/06/2016	SALDO ANTERIOR	2.314,72			722,830594		
29/07/2016	SALDO ATUAL	2.332,53			722,830594		722,830594

Resumo do mês

SALDO ANTERIOR	2.314,72
APLICAÇÕES (+)	0,00
RESGATES (-)	0,00
RENDIMENTO BRUTO (+)	17,81
IMPOSTO DE RENDA (-)	0,00
IOF (-)	0,00
RENDIMENTO LÍQUIDO	17,81
SALDO ATUAL =	2.332,53

Valor da Cota

30/06/2016	3,202303038
29/07/2016	3,226943230

Rentabilidade

No mês	0,7694
No ano	5,4087
Últimos 12 meses	9,5186

Transação efetuada com sucesso por: JA781292 BRUNA M T FERNANDES.

Serviço de Atendimento ao Consumidor - SAC 0800 729 0722

Ouvidoria BB 0800 729 5678
 Para deficientes auditivos 0800 729 0088



Consultas - Investimentos Fundos - Mensal

A33G151506493584018
15/03/2017 15:17:48**Cliente**

Agência 3846-6
 Conta 6420-3 FUNDO ESMAM ARRECADACAO
 Mês/ano referência AGOSTO/2016

S PUBLICO SUPREMO - CNPJS PUBLICO SUPREMO

Data	Histórico	Valor	Valor IRPrej. Comp.	Valor IOF	Quantidade cotas	Valor cota	Saldo cotas
29/07/2016	SALDO ANTERIOR	2.332,53			722,830594		
31/08/2016	SALDO ATUAL	2.352,22			722,830594		722,830594

Resumo do mês

SALDO ANTERIOR	2.332,53
APLICAÇÕES (+)	0,00
RESGATES (-)	0,00
RENDIMENTO BRUTO (+)	19,69
IMPOSTO DE RENDA (-)	0,00
IOF (-)	0,00
RENDIMENTO LÍQUIDO	19,69
SALDO ATUAL =	2.352,22

Valor da Cota

29/07/2016	3,226943230
31/08/2016	3,254180752

Rentabilidade

No mês	0,8440
No ano	6,2984
Últimos 12 meses	9,5976

Transação efetuada com sucesso por: JA781292 BRUNA M T FERNANDES.

Serviço de Atendimento ao Consumidor - SAC 0800 729 0722

Ouvidoria BB 0800 729 5678
 Para deficientes auditivos 0800 729 0088



Consultas - Investimentos Fundos - Mensal

A33G151506493584019
15/03/2017 15:18:14**Cliente**

Agência 3846-6
 Conta 6420-3 FUNDO ESMAM ARRECADACAO
 Mês/ano referência SETEMBRO/2016

S PUBLICO SUPREMO - CNPJS PUBLICO SUPREMO

Data	Histórico	Valor	Valor IRPrej. Comp.	Valor IOF	Quantidade cotas	Valor cota	Saldo cotas
31/08/2016	SALDO ANTERIOR	2.352,22			722,830594		
30/09/2016	SALDO ATUAL	2.370,32			722,830594		722,830594

Resumo do mês

SALDO ANTERIOR	2.352,22
APLICAÇÕES (+)	0,00
RESGATES (-)	0,00
RENDIMENTO BRUTO (+)	18,10
IMPOSTO DE RENDA (-)	0,00
IOF (-)	0,00
RENDIMENTO LÍQUIDO	18,10
SALDO ATUAL =	2.370,32

Valor da Cota

31/08/2016	3,254180752
30/09/2016	3,279215083

Rentabilidade

No mês	0,7692
No ano	7,1161
Últimos 12 meses	9,5996

Transação efetuada com sucesso por: JA781292 BRUNA M T FERNANDES.

Serviço de Atendimento ao Consumidor - SAC 0800 729 0722

Ouvidoria BB 0800 729 5678
 Para deficientes auditivos 0800 729 0088



Consultas - Investimentos Fundos - Mensal

A33G151506493584020
15/03/2017 15:18:37**Cliente**

Agência 3846-6
 Conta 6420-3 FUNDO ESMAM ARRECADACAO
 Mês/ano referência OUTUBRO/2016

S PUBLICO SUPREMO - CNPJS PUBLICO SUPREMO

Data	Histórico	Valor	Valor IRPrej. Comp.	Valor IOF	Quantidade cotas	Valor cota	Saldo cotas
30/09/2016	SALDO ANTERIOR	2.370,32			722,830594		
31/10/2016	SALDO ATUAL	2.387,54			722,830594		722,830594

Resumo do mês

SALDO ANTERIOR	2.370,32
APLICAÇÕES (+)	0,00
RESGATES (-)	0,00
RENDIMENTO BRUTO (+)	17,22
IMPOSTO DE RENDA (-)	0,00
IOF (-)	0,00
RENDIMENTO LÍQUIDO	17,22
SALDO ATUAL =	2.387,54

Valor da Cota

30/09/2016	3,279215083
31/10/2016	3,303048605

Rentabilidade

No mês	0,7268
No ano	7,8947
Últimos 12 meses	9,5563

Transação efetuada com sucesso por: JA781292 BRUNA M T FERNANDES.

Serviço de Atendimento ao Consumidor - SAC 0800 729 0722

Ouvidoria BB 0800 729 5678
 Para deficientes auditivos 0800 729 0088



Consultas - Investimentos Fundos - Mensal

A33G151506493584021
15/03/2017 15:19:02**Cliente**

Agência 3846-6
Conta 6420-3 FUNDO ESMAM ARRECADACAO
Mês/ano referência NOVEMBRO/2016

S PUBLICO SUPREMO - CNPJS PUBLICO SUPREMO

Data	Histórico	Valor	Valor IRPrej. Comp.	Valor IOF	Quantidade cotas	Valor cota	Saldo cotas
31/10/2016	SALDO ANTERIOR	2.387,54			722,830594		
30/11/2016	SALDO ATUAL	2.404,66			722,830594		722,830594

Resumo do mês

SALDO ANTERIOR	2.387,54
APLICAÇÕES (+)	0,00
RESGATES (-)	0,00
RENDIMENTO BRUTO (+)	17,12
IMPOSTO DE RENDA (-)	0,00
IOF (-)	0,00
RENDIMENTO LÍQUIDO	17,12
SALDO ATUAL =	2.404,66

Valor da Cota

31/10/2016	3,303048605
30/11/2016	3,326727155

Rentabilidade

No mês	0,7168
No ano	8,6681
Últimos 12 meses	9,5426

Transação efetuada com sucesso por: JA781292 BRUNA M T FERNANDES.

Serviço de Atendimento ao Consumidor - SAC 0800 729 0722

Ouvidoria BB 0800 729 5678
Para deficientes auditivos 0800 729 0088



Consultas - Investimentos Fundos - Mensal

A33G151506493584023
15/03/2017 15:19:37**Cliente**

Agência 3846-6
 Conta 6420-3 FUNDO ESMAM ARRECADACAO
 Mês/ano referência DEZEMBRO/2016

S PUBLICO SUPREMO - CNPJS PUBLICO SUPREMO

Data	Histórico	Valor	Valor IRPrej. Comp.	Valor IOF	Quantidade cotas	Valor cota	Saldo cotas
30/11/2016	SALDO ANTERIOR	2.404,66			722,830594		
30/12/2016	SALDO ATUAL	2.423,11			722,830594		722,830594

Resumo do mês

SALDO ANTERIOR	2.404,66
APLICAÇÕES (+)	0,00
RESGATES (-)	0,00
RENDIMENTO BRUTO (+)	18,45
IMPOSTO DE RENDA (-)	0,00
IOF (-)	0,00
RENDIMENTO LÍQUIDO	18,45
SALDO ATUAL =	2.423,11

Valor da Cota

30/11/2016	3,326727155
30/12/2016	3,352258271

Rentabilidade

No mês	0,7674
No ano	9,5021
Últimos 12 meses	9,5021

Transação efetuada com sucesso por: JA781292 BRUNA M T FERNANDES.

Serviço de Atendimento ao Consumidor - SAC 0800 729 0722

Ouvidoria BB 0800 729 5678
 Para deficientes auditivos 0800 729 0088



PODER JUDICIÁRIO
TRIBUNAL DE JUSTIÇA

CONCILIAÇÃO BANCÁRIA DE DEZEMBRO DE 2016

CONTA: 001 3846-6 28.472 - 6 - MOVIMENTO
DISCRIMINAÇÃO: FUNDO ESPECIAL DA ESCOLA DE MAGISTRATURA DO MARANHÃO
E S M A M

Saldo Bancário no Último Dia do Mês R\$	193.691,90
(+) Depósitos Bancários Não Creditados no Extrato R\$	0,00
(+) Débitos Bancários Não Contabilizados no SIAFEM R\$	0,00
SUB-TOTAL	193.691,90
(-) OB's Emitidas e Não Apresentadas ao Banco R\$	0,00
(-) Créditos Bancários Não Contabilizados no SIAFEM R\$	0,00
Saldo Atual SIAFEM R\$	193.691,90

São Luís (MA), 31 de DEZEMBRO de 2016

Célia Regina Pereira da Silva
Coordenadora de Contabilidade
Mat. 99382



Extrato conta corrente

A33G091017488053027
09/01/2017 10:34:29

Cliente - Conta atual

Agência 3846-6
 Conta corrente 28472-6 FUNDO ESMAM MA
 Período do extrato 12 / 2016

Lançamentos

Dt. balancete	Dt. movimento	Ag. origem	Lote	Histórico	Documento	Valor R\$	Saldo
30/11/2016		0000	00000	000 Saldo Anterior			5.298,00 C
01/12/2016		0000	13138	132 Emissão Ordem Bancária	50.223	1.200,00 D	4.098,00 C
05/12/2016		8392	14040	910 Dep Cheque BB Liquidado	83.921.404.000.574	2.384,00 C	
05/12/2016		0000	13138	132 Emissão Ordem Bancária	50.225	11.308,80 D	
05/12/2016		0000	00000	855 BB CP Admin Diferenciado	71	10.000,00 C	5.173,20 C
06/12/2016		8392	15724	830 Depósito Online	83.921.572.400.116	678,00 C	
06/12/2016		0000	13138	132 Emissão Ordem Bancária	50.226	768,00 D	5.083,20 C
07/12/2016		0000	13138	132 Emissão Ordem Bancária	50.227	7.975,00 D	
07/12/2016		0000	13349	144 Transferência	15.193.028.010.100	9.768,00 D	
07/12/2016		0000	00000	855 BB CP Admin Diferenciado	71	12.659,80 C	0,00 C
09/12/2016		0000	13138	132 Emissão Ordem Bancária	50.229	4.636,40 D	
09/12/2016		0000	00000	855 BB CP Admin Diferenciado	71	10.000,00 C	5.363,60 C
12/12/2016		0000	13138	132 Emissão Ordem Bancária	50.230	27.225,60 D	
12/12/2016		0000	00000	855 BB CP Admin Diferenciado	71	21.862,00 C	0,00 C
14/12/2016		0000	13138	132 Emissão Ordem Bancária	50.231	1.920,00 D	
14/12/2016		0000	00000	855 BB CP Admin Diferenciado	71	10.000,00 C	8.080,00 C
20/12/2016		0000	14349	729 Transferência	15.264.496.010.100	38.209,00 C	
20/12/2016		0000	13349	144 Transferência	15.264.282.010.100	10.528,00 D	
20/12/2016		0000	00000	345 BB CP Admin Diferenciado	71	35.761,00 D	0,00 C
31/12/2016		0000	00000	999 S A L D O			0,00 C

 OBSERVAÇÕES:

Transação efetuada com sucesso por: JA781292 BRUNA M T FERNANDES.



Consultas - Investimentos Fundos - Mensal

A33G091032550555016
09/01/2017 10:41:32

Cliente

Agência 3846-6
 Conta 28472-6 FUNDO ESMAM MA
 Mês/ano referência DEZEMBRO/2016

S PUBLICO DIFERENCIA - CNPJS PUBLICO DIFERENCIA

Data	Histórico	Valor	Valor IRPrej. Comp.	Valor IOF	Quantidade cotas	Valor cota	Saldo cotas
30/11/2016	SALDO ANTERIOR	220.421,85			62.193,068503		
05/12/2016	RESGATE	10.000,00			2.817,403483	3,549367373	59.375,665020
	Aplicação 20/07/2016	10.000,00			2.817,403483		
07/12/2016	RESGATE	12.659,80			3.563,315484	3,552814803	55.812,349536
	Aplicação 20/07/2016	12.659,80			3.563,315484		
09/12/2016	RESGATE	10.000,00			2.811,943086	3,556259744	53.000,406450
	Aplicação 20/07/2016	10.000,00			2.811,943086		
12/12/2016	RESGATE	21.862,00			6.144,501332	3,557977909	46.855,905118
	Aplicação 20/07/2016	5.029,65			1.413,626476		
	Aplicação 19/08/2016	16.832,35			4.730,874856		
14/12/2016	RESGATE	10.000,00			2.807,852241	3,561440967	44.048,052877
	Aplicação 19/03/2016	10.000,00			2.807,852241		
20/12/2016	APLICAÇÃO	35.761,00			10.021,656766	3,568372060	54.069,709643
30/12/2016	SALDO ATUAL	193.691,90			54.069,709643		54.069,709643

Resumo do mês

SALDO ANTERIOR	220.421,85
APLICAÇÕES (+)	35.761,00
RESGATES (-)	64.521,80
RENDIMENTO BRUTO (+)	2.030,85
IMPOSTO DE RENDA (-)	0,00
IOF (-)	0,00
RENDIMENTO LÍQUIDO	2.030,85
SALDO ATUAL =	193.691,90

Valor da Cota

30/11/2016	3,544154636
30/12/2016	3,582262668

Rentabilidade

No mês	1,0752
No ano	13,3848
Últimos 12 meses	13,3848

Transação efetuada com sucesso por: JA781292 BRUNA M T FERNANDES.

Serviço de Atendimento ao Consumidor - SAC 0800 729 0722

Ouvidoria BB 0800 729 5678
Para deficientes auditivos 0800 729 0088

SIAFEM2016-CONTAB,CONSULTAS,IMPRAZAO (IMPRIME RAZAO)
 CONSULTA EM 10/01/2017 AS 14:23 PAG.0001 USUARIO : BRUNA
 UNIDADE GESTORA : 040902 - FUNDO ESP.DA ESCOLA SUPER.DA MAGISTRATURA MA
 GESTAO : 04902 - FUNDO ESP.DA ESC. SUPERIOR DA MAGISTRATURA MA
 CONTA : 1.1.1.1.1.19.01 - = BANCO DO BRASIL
 CC : 00138466284726

D O C U M E N T O

D A T A	U.G.	GESTAO	NUMERO	EVENTO	M O V I M E N T O	S A L D O
SALDO ANTERIOR A 01DEZ2016						215.000,85D
01DEZ2016	040902	04902	2016OB00535	701984	840,00C	
01DEZ2016	040902	04902	2016OB00536	701984	50,00C	
01DEZ2016	040902	04902	2016OB00537	701984	110,00C	
01DEZ2016	040902	04902	2016OB00538	701984	200,00C	213.800,85D
05DEZ2016	040902	04902	2016OB00539	701984	3.169,50C	
05DEZ2016	040902	04902	2016OB00540	701984	199,20C	
05DEZ2016	040902	04902	2016OB00541	701984	438,24C	
05DEZ2016	040902	04902	2016OB00542	701984	177,06C	
05DEZ2016	040902	04902	2016OB00543	701984	4.127,47C	
05DEZ2016	040902	04902	2016OB00544	701984	272,00C	
05DEZ2016	040902	04902	2016OB00545	701984	570,88C	
05DEZ2016	040902	04902	2016OB00546	701984	469,65C	
05DEZ2016	040902	04902	2016OB00547	701984	1.088,00C	
05DEZ2016	040902	04902	2016OB00548	701984	796,80C	202.492,05D
06DEZ2016	040902	04902	2016GR00005	541495	2.384,00D	
06DEZ2016	040902	04902	2016OB00549	701984	384,00C	
06DEZ2016	040902	04902	2016OB00550	701984	384,00C	204.108,05D
07DEZ2016	040902	04902	2016OB00551	701984	7.975,00C	196.133,05D
09DEZ2016	040902	04902	2016OB00552	701984	640,35C	
09DEZ2016	040902	04902	2016OB00553	701984	640,35C	
09DEZ2016	040902	04902	2016OB00554	701984	465,35C	
09DEZ2016	040902	04902	2016OB00555	701984	640,35C	
09DEZ2016	040902	04902	2016OB00556	701984	2.250,00C	191.496,65D
12DEZ2016	040902	04902	2016OB00557	701984	9.677,47C	
12DEZ2016	040902	04902	2016OB00558	701984	570,88C	
12DEZ2016	040902	04902	2016OB00559	701984	2.471,65C	
12DEZ2016	040902	04902	2016OB00560	701984	2.544,00C	
12DEZ2016	040902	04902	2016OB00561	701984	3.532,92C	
12DEZ2016	040902	04902	2016OB00562	701984	226,40C	
12DEZ2016	040902	04902	2016OB00563	701984	498,08C	
12DEZ2016	040902	04902	2016OB00564	701984	270,60C	
12DEZ2016	040902	04902	2016OB00565	701984	905,60C	
12DEZ2016	040902	04902	2016OB00566	701984	4.127,47C	

12DEZ2016	040902	04902	20160B00567	701984	272,00C	
12DEZ2016	040902	04902	20160B00568	701984	570,88C	
12DEZ2016	040902	04902	20160B00569	701984	469,65C	
12DEZ2016	040902	04902	20160B00570	701984	1.088,00C	164.271,05D
13DEZ2016	040902	04902	20160B00571	701984	1.344,00C	
13DEZ2016	040902	04902	20160B00572	701984	80,00C	
13DEZ2016	040902	04902	20160B00573	701984	176,00C	
13DEZ2016	040902	04902	20160B00574	701984	320,00C	
13DEZ2016	040902	04902	2016NL00455	706984	176,00D	
13DEZ2016	040902	04902	20160B00575	701984	176,00C	
13DEZ2016	040902	04902	2016GR00006	541495	678,00D	163.029,05D
20DEZ2016	040902	04902	2016NL00465	560605	10.528,00C	152.501,05D
31DEZ2016	040902	04902	2016NL00466	550505	2.030,85D	
31DEZ2016	040902	04902	2016NL00467	550505	38.209,00D	
31DEZ2016	040902	04902	2016GR00007	541495	951,00D	193.691,90D



PODER JUDICIÁRIO
TRIBUNAL DE JUSTIÇA

CONCILIAÇÃO BANCÁRIA DE DEZEMBRO DE 2016

CONTA: 001 3846-6 6.420-3 - MOVIMENTO

DISCRIMINAÇÃO: FUNDO ESPECIAL DA ESCOLA DE MAGISTRATURA DO MARANHÃO
E S M A M

Saldo Bancário no Último Dia do Mês R\$	2.423,11
(+) Depósitos Bancários Não Creditados no Extrato R\$	0,00
(+) Débitos Bancários Não Contabilizados no SIAFEM R\$	0,00
SUB-TOTAL	2.423,11
(-) OB's Emitidas e Não Apresentadas ao Banco R\$	0,00
(-) Créditos Bancários Não Contabilizados no SIAFEM R\$	0,00
Saldo Atual SIAFEM R\$	2.423,11

São Luís (MA), 31 de DEZEMBRO de 2016

Célia Regina Pereira da Silva
Coordenadora de Contabilidade
Mat. 99382



Extrato conta corrente

A33G091017488053028
09/01/2017 10:34:48

Cliente

Agência 3846-6
Conta 6420-3
Período solicitado 12 / 2016

Lançamentos

Sem lançamentos no período

Transação efetuada com sucesso por: JA781292 BRUNA M T FERNANDES.



Consultas - Investimentos Fundos - Mensal

A33G091032550555017
09/01/2017 10:41:56

Cliente

Agência 3846-6
 Conta 6420-3 FUNDO ESMAM ARRECADACAO
 Mês/ano referência DEZEMBRO/2016

S PUBLICO SUPREMO - CNPJS PUBLICO SUPREMO

Data	Histórico	Valor	Valor IRPrej. Comp.	Valor IOF	Quantidade cotas	Valor cota	Saldo cotas
30/11/2016	SALDO ANTERIOR	2.404,66			722,830594		
30/12/2016	SALDO ATUAL	2.423,11			722,830594		722,830594

Resumo do mês

SALDO ANTERIOR	2.404,66
APLICAÇÕES (+)	0,00
RESGATES (-)	0,00
RENDIMENTO BRUTO (+)	18,45
IMPOSTO DE RENDA (-)	0,00
IOF (-)	0,00
RENDIMENTO LÍQUIDO	18,45
SALDO ATUAL =	2.423,11

Valor da Cota

30/11/2016	3,326727153
30/12/2016	3,35225827

Rentabilidade

No mês	0,7674
No ano	9,5021
Últimos 12 meses	9,5021

Transação efetuada com sucesso por: JA781292 BRUNA M T FERNANDES.

Serviço de Atendimento ao Consumidor - SAC 0800 729 0722

Ouvidoria BB 0800 729 5678
Para deficientes auditivos 0800 729 0088

___ SIAFEM2016-CONTAB,CONSULTAS,IMPRAZAO (IMPRIME RAZAO) _____

CONSULTA EM 09/01/2017 AS 12:30 PAG.0001 USUARIO : BRUNA
UNIDADE GESTORA : 040902 - FUNDO ESP.DA ESCOLA SUPER.DA MAGISTRATURA MA
GESTAO : 04902 - FUNDO ESP.DA ESC. SUPERIOR DA MAGISTRATURA MA
CONTA : 1.1.1.1.1.19.01 - = BANCO DO BRASIL
CC : 0013846664203

D O C U M E N T O

DATA	U.G.	GESTAO	NUMERO	EVENTO	MOVIMENTO	SALDO

						SALDO ANTERIOR A 01DEZ2016
						2.404,66D
31DEZ2016	040902	04902	2016NL00466	550505	18,45D	2.423,11D